

Trafikte Tek Yanlıř Bütün Doğruları Götürür.



**SRC 1-2-3-4**  
**MESLEKİ YETERLİLİK EĞİTİMLERİ**

**SORU BANKASI**  
**1000 SORU**

**YENİ  MÜFREDATINA UYGUNDUR.**

**SRC 1234**  
**MESLEKİ YETERLİLİK EĞİTİMLERİ**  
**SORU BANKASI**

**ISBN**  
978-605-9204-58-3

**YAZAR**  
MEMET KAYA

**SORULARI HAZIRLAYANLAR**  
DAVUT AYTOP  
DİLAVER GÜNGÖR  
MUAMMER ÜNLÜ  
ÜMİT USLU  
MEMET KAYA

**Kitap Siparişlerinizi [info@tumedef.com](mailto:info@tumedef.com)  
adresimize yazabilirsiniz.**

Bu Kitabın Yayın Hakları TÜMEDEF-Tüm Eğitim Dernekleri  
Federasyonuna Aittir.

1.BASKI

SEMİH OFSET  
Zübeyde Hanım Mah. 628. Sok. No:26/47 İskitler/ANKARA

Tel: 0312 341 40 75 • Faks: 0312 341 98 98  
www.semihofset.com.tr • info@semihofset.com.tr



## İSTİKLÂL MARŞI

Korkma, sönmez bu şafaklarda yüzen al sancak;  
Sömmeden yurdumun üstünde tüten en son ocak.  
O benim milletimin yıldızıdır, parlayacak;  
O benimdir, o benim milletimindir ancak.

Çatma, kurban olayım, çehreni ey nazlı hilâl!  
Kahraman ırkıma bir gül! Ne bu şiddet, bu celâl?  
Sana olmaz dökülen kanlarımız sonra helâl.  
Hakkıdır Hakk' a tapan milletimin istiklâl.

Ben ezelden beridir hür yaşadım, hür yaşarım.  
Hangi çılgın bana zincir vuracakmış? Şaşarım!  
Köklerimiz sel gibiyim, bendimi çiğner, aşarım.  
Yırtarım dağları, enginlere sığmam, taşarım.

Garbin atılımı sarmışsa çelik zırhlı duvar,  
Benim iman dolu göğsüm gibi serhaddim var.  
Ulusun, korkma! Nasıl böyle bir imanı boğar,  
Medeniyet dediğin tek dişi kalmış canavar?

Arkadaş, yurduma sıkıştın uğruşma sakın;  
Siper et gövdeni, dursun bu haydutca akın.  
Doğacaktır sana va'dediği günler Hakk' ın;  
Kim bilir, belki yarın, belki yarından da yakın.

Bastığın yerleri toprak diyerek geçme, tanı:  
Düşün altındaki binlerce kefensiz yatanı.  
Sen şehit oğlusun, incitme, yazıktır, atan:  
Vermesün dünyaları alman da bu cennet vatanı.

Kim bu cennet vatanın uğruna olmaz ki feda?  
Şüheda fışkıracak toprağı sıksan, şüheda!  
Çan, çanını, bittin varım alman da Huda,  
Etmesün tek vatanından beni dünyada cüda.

Ruhunun senden lâhât, şudur ancak emeli:  
Değmesün mabedimin göğsüne nâmahrum eli.  
Bu ezanlar -ki şehadetleri dinin temeli-  
Ebedî yurdumun üstünde benim inlemeli.

O zaman vâcd ile bin sözcü eder -varsa- taşım,  
Her caribardan lâhât, boşanıp kurtul yaşım,  
Fıskırsın ruh-ı mutâcerret gibi yurdun na'şım;  
O zaman yüksellersen arşa değersün belki başım.

Dalgaları sen de şafaklar gibi ey şanlı hilâl!  
Olsun artık dökülen kanlarımın hepsi helâl.  
Ebedîyyan sana yok, ırkıma yok izmihlâl;  
Hakkıdır hür yaşamış bayrağımın hürriyyet;  
Hakkıdır Hakk' a tapan milletimin istiklâl!

Mehmet Âkif Ersoy

## İÇİNDEKİLER

1. Ders İş Sağlığı Ve Güvenliği, Çevre Güvenliği ve Kalite Müşteri Memnuniyeti (SRC 1-2-3-4) .....	7
2. Ders - İş Organizasyonu (SRC 1-2-3-4) .....	13
3.Ders - Aracın Yolculuk Öncesi Sürüş Hazırlığı (SRC 1-2-3-4) .....	21
4. Ders - Eşya Taşıma Kuralları (SRC 1-2).....	27
4. Ders - Yolcu Taşıma Kuralları (SRC 1-2) .....	35
5.Ders - Güvenli Sürüş Teknikleri (SRC 1-2-3-4) .....	41
6. Ders - Eşya Taşıma (Trafik ve Ulaştırma) Mevzuatı (SRC 1-2-3-4) .....	61
6. Ders - Yolcu Taşıma (Trafik , Ulaştırma ve Turizm) Mevzuatı (SRC 1-2) .....	71
7. Ders - Trafik Kuralları ve Cezalar (SRC 1-2-3-4) .....	83
8. Ders - Davranış Psikolojisi (SRC 1-2-3-4) .....	106
9. Ders - Trafik Adabı (SRC 1-2-3-4) .....	115
10. Ders - İletişim Teknolojileri ve Harita Okuma (SRC 1-2-3-4) .....	122
11. Ders - Gümrük, Kaçakçılık ve Tır Mevzuatı (SRC 1-2-3-4) .....	133
12. Ders - Yasal Sorumluluklar ve Sigorta (SRC 1-2-3-4) .....	152
13. Ders - İlk Yardım (SRC 1-2-3-4) .....	157
14. Ders - Araç Bilgisi ve Ekonomik Araç Kullanma (SRC 1-2-3-4) .....	168
15. Ders - Mesleki Gelişim (SRC 1-2-3-4) .....	187
Cevaplar .....	190

### SRC 1 Uluslararası Yolcu Taşımacılığı Eğitimi

	DERS ADI	DERS SAATI
1	İş Sağlığı ve Güvenliği, Çevre Güvenliği ve Kalite Müşteri Memnuniyeti	1
2	İş Organizasyonu	1
3	Araç Yolculuk Öncesi Sürüş Hazırlığı	1
4	Yolcu Taşıma Kuralları	1
5	Güvenli Sürüş Teknikleri	5
6	Trafik Kuralları ve Cezalar	4
7	Trafik Adabı ve Görgü Kuralları	2
8	İletişim Teknolojileri ve Harita	2
9	Araç Bilgisi ve Ekonomik Araç	4
10	Mealeki Gelişim	1
11	Yolcu Taşıma (Trafik, Ulaştırma ve Turizm) Mevzuatı	5
12	Gümrük ve Kaçakçılık	2
13	Yasal Sorumluluklar ve Sigorta	2
14	Trafik ve Davranış Psikolojisi	3
15	İlk Yardım	3
	<b>TOPLAM</b>	<b>40</b>

### SRC 2 Yurt İçi Yolcu Taşımacılığı Eğitimi

	DERS ADI	DERS SAATI
1	İş Sağlığı ve Güvenliği, Çevre Güvenliği ve Kalite Müşteri Memnuniyeti	1
2	İş Organizasyonu	1
3	Araç Yolculuk Öncesi Sürüş Hazırlığı	1
4	Yolcu Taşıma Kuralları	1
5	Güvenli Sürüş Teknikleri	5
6	Trafik Kuralları ve Cezalar	4
7	Trafik Adabı ve Görgü Kuralları	2
8	İletişim Teknolojileri ve Harita	2
9	Araç Bilgisi ve Ekonomik Araç	4
10	Mealeki Gelişim	1
11	Yolcu Taşıma (Trafik, Ulaştırma ve Turizm) Mevzuatı	5
12	Gümrük ve Kaçakçılık	1
13	Yasal Sorumluluklar ve Sigorta	2
14	Trafik ve Davranış Psikolojisi	3
15	İlk Yardım	3
	<b>TOPLAM</b>	<b>36</b>

### SRC 3 Uluslararası Yük ve Eşya Taşımacılığı Eğitimi

	DERS ADI	DERS SAATI
1	İş Sağlığı ve Güvenliği, Çevre Güvenliği ve Kalite Müşteri Memnuniyeti	1
2	İş Organizasyonu	1
3	Araçın Yolculuk Öncesi Sürüş Hazırlığı	1
4	Yolculuk Değişim Kuralları	1
5	Güvenli Sürüş Teknikleri	5
6	Trafik Kuralları ve Cezalar	4
7	Trafik Adabı ve Görev Kuralları	2
8	İletişim Teknolojileri ve Harita	2
9	Araç Bilgisi ve Ekonomik Araç	4
10	Mesleki Gelişim	1
11	Eşya-Kargo (Trafik veya Ulaştırma) Mevzuatı	5
12	Gümrük, Tır ve Kapakçılık Mevzuatı	3
13	Yasal Sorumluluklar ve Sigorta	2
14	Trafik ve Davranış Psikolojisi	3
15	İlk Yardım	3
	<b>TOPLAM</b>	<b>41</b>

### SRC 4 Yurtiçi Yük ve Eşya Taşımacılığı Eğitimi

	DERS ADI	DERS SAATI
1	İş Sağlığı ve Güvenliği, Çevre Güvenliği ve Kalite Müşteri Memnuniyeti	1
2	İş Organizasyonu	1
3	Araçın Yolculuk Öncesi Sürüş Hazırlığı	1
4	Yolculuk Değişim Kuralları	1
5	Güvenli Sürüş Teknikleri	5
6	Trafik Kuralları ve Cezalar	4
7	Trafik Adabı ve Görev Kuralları	2
8	İletişim Teknolojileri ve Harita	2
9	Araç Bilgisi ve Ekonomik Araç	4
10	Mesleki Gelişim	1
11	Eşya-Kargo (Trafik veya Ulaştırma) Mevzuatı	5
12	Tır ve Kapakçılık Mevzuatı	1
13	Yasal Sorumluluklar ve Sigorta	2
14	Trafik ve Davranış Psikolojisi	3
15	İlk Yardım	3
	<b>TOPLAM</b>	<b>36</b>

# DENEME 1

## 1. İşçi Sağlığı ve İş Güvenliğinin esas amacı nedir?

A) Esnafın, tüccarın ve işçilerin can ve mal güvenliğini korumak ve kollamaktır.

B) İşçileri, iş kazaları ve meslek hastalıklarına karşı koruyarak, ruh ve beden bütünlüklerini sağlamak.

C) İşverenin can ve mal güvenliğini korumak ve kollamak.

D) İşçilerin ekonomik şartlarını düzeltmek.

## 2. İş nedir?

A) Fikri veya bedeni her yarar getiren çalışma

B) İdari, ve icrai işlerin, bir işletme bünyesine uygun olarak en ince ayrıntılarına kadar bölünmesi

C) Elverişli ve isteğe uygun iş bulunması

D) İş gücünden yarar sağlanması

## 3. Lastik hava basıncı normalden fazla olursa aşağıdakilerden hangisi meydana gelir?

A) Yakıt tüketimi artar

B) Enerji kaybı fazla olur

C) Lastiklerin orta kısımları aşınır

D) Lastiklerin yanak kısımları aşınır

## 4. Bir yarar sağlamak üzere insanın, eşyanın ve iletişim bilgilerinin ekonomik, hızlı ve güvenli olarak yerlerini değiştirmesine ne denir?

A) Taşıma B) Depolama C) Çalışma D) Sigorta

## 5. Okul taşıtının arkasındaki “DUR” ışıklı işareti hangi hâllerde yakılır?

A) Taşıt kırmızı ışıkta beklerken

B) Sadece öğrenci indirip bindirirken

C) Taşıt arızalanıp yolda kaldığı zaman

D) Sadece sisli, yağmurlu ve karlı havalarda



**6. Geçmeye başlamadan önce, öndeki araca en çok ne kadar yaklaşılır?**

- A) İki araç boyu kadar                      B) Takip mesafesi kadar  
C) Üç araç boyu kadar                      D) Bir araç boyu kadar

**7. Aracın iki saniyede kat edeceği yol uzunluğu hangi mesafenin kontrolü için kullanılır?**

- A) Fren mesafesi                              B) Duruş mesafesi  
C) Takip mesafesi                              D) İntikal mesafesi

**8. Kuru havada takip mesafesi ne kadar olmalıdır?**

- A) 2 saniyede kat edilecek yol mesafesi kadar  
B) 3 saniye kat edilecek yol mesafesi kadar  
C) 4 saniye kat edilecek yol mesafesi kadar  
D) 5 saniye kat edilecek yol mesafesi kadar

**9. Aşağıdaki trafik levhasının anlamı nedir?**

- A) Hız sınırlaması sonu levhası  
B) Hız sınırlaması başlangıcı levhası  
C) En az 50 km/h yapılacağını bildirir  
D) En Fazla 50 km/h yapılacağını bildirir



**10. Toplam 100 ceza puanını aştığı tespit edilen BİRİNCİ DEFA sürücüler hakkında aşağıdakilerin hangisi uygulanır?**

- A) Sürücü belgeleri 2 ay süreyle geri alınır  
B) Sürücü belgeleri 4 ay süreyle geri alınır  
C) Sürücü belgeleri 6 yıl süreyle geri alınır  
D) Hiçbir işlem yapılmaz

**11. Karayolları Trafik Yönetmeliğine göre trafik suçunun işlendiği tarihten geriye doğru aynı yıl içinde İKİNCİ DEFA 100 ceza puanını dolduran sürücüler hakkında aşağıdakilerin hangisi uygulanır?**

- A) Sürücü belgeleri süresiz olarak geri alınır  
B) Sürücü belgeleri 4 ay süreyle geri alınır  
C) Sürücü belgeleri 6 yıl süreyle geri alınır

D) Hiçbir işlem yapılmaz

**12. Karayolları Trafik Yönetmeliğine göre trafik suçunun işlendiği tarihten geriye doğru 1 yıl içinde ÜÇÜNCÜ DEFA 100 ceza puanını dolduran sürücüler hakkında aşağıdakilerin hangisi uygulanır?**

- A) Sürücü belgeleri süresiz olarak geri alınır.
- B) Sürücü belgeleri 6 ay süreyle geri alınır.
- C) Sürücü belgeleri 1 yıl süreyle geri alınır.
- D) Sürücü belgeleri 5 yıl süreyle geri alınır.

**13. Kollarında üç yuvarlaklı sarı bant bulunan ve beyaz baston taşıyan yayayı taşıt yolunda gören sürücü nasıl hareket etmelidir?**

- A) Etkili şekilde korna çalmalıdır.
- B) Selektör yapıp, yayanın dikkatini çekmelidir.
- C) Durmalı, gerektiğinde yayaya yardımcı olmalıdır.
- D) Yayayı korkutmadan yanından hızla geçmelidir

**14. Hangi özelliğe sahip olmayan sürücünün sabırsız, öfkeli, yorgun, stresli ve iletişim becerileri eksik bir kişi olma ihtimali daha fazladır?**

- A) Bencil
- B) Hoşgörülü
- C) Aşırı tepki gösteren
- D) Görgüsüzce davranan

**15. Aşağıdakilerden hangisi iletişim teknolojilerinin faydalarından değildir?**

- A) Maliyet avantajı
- B) Verimlilik ve karlılık
- C) Bilgilere her an ve her yerden ulaşım
- D) Aracın arıza yapmasını engelleme

**16. Aracımızda harita, kroki bulundurmanın aşağıdakilerden hangisine faydası yoktur?**

- A) Az yakıt yakmamıza
- B) Lastiklerimizin fazla aşınmasına
- C) Ucuz lastik almamıza

D) zaman ve emek harcamamamıza

**17. Digital göstergeli araca aşağıdakilerden hangisi yapılmaz?**

A) Rot ayarı

B) Balans ayarı

C) Akü takviyesi

D) Vantilatör kayışı kontrolü

**18. Motor soğutma suyunun sıcaklığını sürücüye bildiren gösterge aşağıdakilerden hangisidir?**

A) Şarj göstergesi

B) Yakıt göstergesi

C) Hararet göstergesi

D) Fren hidroliği göstergesi

**19. Aracın uzun farları yakıldığında gösterge panelinde hangi renk lamba yanar?**

A) Mavi

B) Sarı

C) Kırmızı

D) Siyah

**20. 25 metrelik mesafeyi aydınlatan farlar aşağıdakilerden hangisidir?**

A) Kısa farlar

B) Uzun farlar

C) Stop lambaları

D) Sinyal lambaları

**21. Toplum içinde var olan ve uyulması gereken incelik ve saygı kuralı aşağıdakilerden hangisidir?**

A) Trafik kuralları

B) Çalışma kuralları

C) Görgü kuralları

D) Hukuk kuralları

**22. Karayolu Taşıma Yönetmeliği'ne göre eşya ve kargo taşımaları ile ilgili olarak aşağıdaki ifadelerden hangisi yanlıştır?**

A) İnsan dışındaki canlılar ve özelliği olan eşyaların taşınmasında kullanılan taşıtlar ile özel amaçlı/donanımlı taşıtların bu özelliklerinin araç tescil belgelerinde belirtilmesi gerekir.

B) Asgari kapasitenin hesaplanmasında çekici sayısı kadar römork ve/veya yarı römorklar dikkate alınır.

C) Römork ve yarı römorklarda yaş şartı aranır.

D) Eşya taşımalarında kullanılan kamyon, römork ve yarı römorkların kapalı kasa veya tenteli veya brandalı olması şarttır.

**23. Aşağıdakilerden hangisi 4925 sayılı Karayolu Taşıma Kanunu'nun kapsamı içerisinde yer alır?**

- A) Araç tescil belgesinde beton pompalama
- B) Cenaze aracı
- C) Ambulans
- D) Kargo işletmeciliği

**24. Aşağıdakilerden hangisi 4925 sayılı Karayolu Taşıma Kanunu'na göre taşımacının yükümlülüğü değildir?**

- A) İlgili mevzuat hükümlerine uygun bir taşıtı sefere göndermek
- B) Şoförlerin sürücü belgelerinin bulunup bulunmadığını araştırmak
- C) Teknik şartlara uymayan taşıtların trafiğe çıkmasına engel olmak
- D) Yolcu ve eşyayı istenildiği takdirde taahhüt edilen yerin dışında başka bir yere götürmek

**25. Karayolu Taşıma Yönetmeliği kapsamındaki faaliyetlerde çalışan/çalıştırılan şoförlerin kaç yaşından gün almamış olmaları şarttır?**

- A) 62
- B) 62
- C) 63
- D) 66

**26. Gümrük Kanunu'na göre, "Gümrük gözetimi altındaki eşyanın asli niteliklerini değiştirmeden istiflenmesi, yerinin değiştirilmesi, büyük kaplardan küçük kaplara aktarılması, kapların yenilenmesi veya tamiri, havalandırılması, kalburlanması, karıştırılması ve benzeri işlemler" ne anlama gelir?**

- A) Elleçleme
- B) Gümrükleme
- C) İhracat rejimi
- D) Beyan verme

**27. TIR Mevzuatına göre aşağıdakilerden hangisi TIR karnesi kapsamında taşınmaz?**

- A) Sigara
- B) Peynir
- C) Halı
- D) Motor

**28. Sigorta poliçesi ile ilgili bilgilerden hangisi yanlıştır?**

- A) Sigorta poliçesi sözleşmenin yapıldığına dair yazılı bir delildir.
- B) Sigorta poliçesi sigortacı ile sigortalının hak ve yükümlülüklerini gösterir.
- C) Sigorta poliçesinde azami teminat tutarı yazılıdır.
- D) Sigorta poliçesi sözlü olarak da düzenlenebilir.

**29. Sigortalının ve sigortacının yükümlülükleri aşağıdakilerden hangisidir?**

- A) Prim ödemek
- B) Poliçe gereklerini yerine getirmek
- C) Hasar ve olayları zamanında ihbar etmek
- D) Hepsisi

**30. Seyahat Acenteleri mevzuatına göre transfer araçlarında aşağıdakilerden hangisinin bulundurulması zorunlu değildir?**

- A) Transfer yapılan yolcuların listesi
- B) TURSAB araç plakası ve araç taşıma belgesi
- C) Araç seyahat acentesi tarafından kiralanmış ise kira sözleşmesi sureti
- D) Yolcular adına düzenlenmiş yolcu biletleri

**31. İstanbul'dan Atina'ya yolcu taşımacılığı yapan bir sürücünün sahip olması gereken SRC hangisi olmalıdır?**

- A) SRC-1
- B) SRC-2
- C) SRC-3
- D) SRC-4

**32. Aşağıdakilerden hangisi Karayolu Taşıma Kanunu'nun amacıdır?**

- A) Karayolu taşımalarını ülke ekonomisinin gerektirdiği şekilde düzenlemek
- B) Taşımada düzeni ve güvenliği sağlamak
- C) Taşıma işlerinde istihdam edilen kişilerin niteliklerini belirlemek
- D) Hepsisi

**33. Özel kanunları gereğince, vergiden tamamen veya kısmen muaf olarak ithal olunan eşyayı ithal amacı dışında kullanmak, satmak veya bilerek satın almak fiili aşağıdaki suçlardan hangisinin kapsamına girer?**

- A) Suç teşkil etmez  
C) Vergide usulsüzlük
- B) Sahtekarlık  
D) Kaçakçılık

**34. Aşağıdakilerden hangisi sağlıklı bir iletişim için olması gerekenlerden biridir?**

- A) Önyargılı olmak  
B) Cevap vermeden önce tam olarak dinlemek  
C) Üstünlük kurmaya çalışmak  
D) Suçlayıcı ve sorgulayıcı bir dil kullanmak

**35. Aşağıdakilerden hangisi kişiliğin çevresel yönü ile oluşan özelliklerinden biridir?**

- A) Sakin olma  
C) Heyecanlı olma
- B) Yaşam biçimi  
D) Sinirli olma

**36. Aynı anda birden fazla iş yapmaya çalışan ve yanında çalışanların az iş yaptıklarından yakınan öfkeli bir işveren hangi tip kişiliğe sahiptir?**

- A) A tipi kişilik  
B) C tipi kişilik
- C) B tipi kişilik  
D) D tipi kişilik

**37. Ani olarak meydana gelen, olacağı önceden tahmin edilemeyen, önlenmesi çoğunlukla mümkün olan; ölüm, yaralanma veya maddi hasarla sonuçlanan olay aşağıdakilerden hangisidir?**

- A) Harabiyet  
B) Felaket  
C) Kaza  
D) Afet

**38. Ani olarak hastalanan veya kazaya uğrayan kimseye, tıbbi tedavisi yapıncaya kadar anında ve olay yerinde yerine getirilen geçici müdahale aşağıdakilerden hangisidir?**

- A) Hastalık  
C) Sağlık
- B) Tedavi  
D) İlk yardım

**39. İlk yardımın öncelikli hedefi aşağıdakilerden hangisidir?**

- A) Hastaneye haber verip hekim müdahalesini beklemek  
B) Yaralıyı hastaneye götürmek  
C) Olay yerine polis çağırarak

D) Kanamayı durdurmak

**40. Araçlarda ilk yardım çantası bulundurulması konusunda hangisi doğrudur?**

A) Her çeşit araçta bulundurmak zorunludur.

B) Motorlu bisiklet motosiklet, traktör ve iş makinesi dışındaki motorlu araçlardabulundurmak zorunludur.

C) Sadece şehirlerarası yolcu taşıyan araçlarda bulundurmak zorunludur.

D) Sadece büyük araçlarda bulundurmak zorunludur.

## DENEME 2

**1. Aşağıdakilerden hangisi İş Sağlığı ve güvenliğinin amaçlarından değildir?**

A) Kaza ve hastalık şeklinde ortaya çıkan tehlikelerden çalışanları korumak

B) Zarar verici etkileri asgariye indirmek

C) İşletmenin daha fazla kar etmesini sağlamak

D) Fiziksel, ruhsal ve sosyal yönden tam iyilik halini sağlayıp çalışanların mutlu olmalarını “gerçekleştirmekdir.

**2. Karayolunda, ticari olarak tescil edilmiş bir motorlu taşıtı süren ve src belgesi ve psiko-teknik belgesi almış kişiye ne denir.**

A) Operatör

B) Pilot

C) Şoför

D) Makinist

**3. Araca her binildiğinde aşağıdakilerden hangisi kontrol edilir?**

A) Lastikler

B) Hava filtresinin temizliğine,

C) Polen filtresinin temizliğine,

D) Yağ filtresinin temizliğine

**4. Aşağıdakilerden hangisi “dolmuş bir kamyon yükü” anlamına gelmektedir?**

- A) Komple yük                      B) Parsiyel yük  
C) Özel yük                         D) Entegre yük

**5. Host/hostes temizlik kontrollerini kiminle yapar? A)**

- Araç personelinin biri ile yapar.  
B) Şoför ve ikinci kaptanla yapar.  
C) Otobüsün sahibi ile yapar.  
D) Yolculardan birisi ile yapar.

**6. Hızı 90 Km/h olan bir aracın, kuru havada ve yeterli görüş mesafesine sahip durumdayken güvenli takip mesafesi aşağıdakilerden hangisidir?**

- A) 90 Metre     B) 80 Metre     C) 50 Metre     D) 45 Metre

**7. Hızı 80 Km/h olan bir aracın, kuru havada ve yeterli görüş mesafesine sahip durumdayken güvenli takip mesafesi aşağıdakilerden hangisidir?**

- A) 40 Metre     B) 50 Metre     C) 60 Metre     D) 70 Metre

**8. Hızı 70 Km/h olan bir aracın, kuru havada ve yeterli görüş mesafesine sahip durumdayken güvenli takip mesafesi aşağıdakilerden hangisidir?**

- A) 25 Metre     B) 35 Metre     C) 45 Metre     D) 60 Metre

**9. Hızı 60 Km/h olan bir aracın, kuru havada ve yeterli görüş mesafesine sahip durumdayken güvenli takip mesafesi aşağıdakilerden hangisidir?**

- A) 20 Metre     B) 30 Metre     C) 40 Metre     D) 50 Metre

**10. Yapılan tespit sonucunda belirlenen limitlerin üzerinde ALKOLLÜ içki aldığı BİRİNCİ defa tespit edilen sürücülerin sürücü belgeleri ne kadar süreyle geçici olarak geri alınır?**

- A) 3 ay                      B) 6 ay                      C) 1 yıl                      D) 2 yıl

**11. Yapılan tespit sonucunda belirlenen limitlerin üzerinde ALKOLLÜ içki aldığı İKİNCİ defa tespit edilen sürücülerin sürücü belgeleri ne kadar süreyle geçici olarak geri alınır?**



- A) 3 ay                      B) 6 ay                      C) 1 yıl                      D) 2 yıl

**12. Yapılan tespit sonucunda belirlenen limitlerin üzerinde ALKOLLÜ içki aldığı ÜÇÜNCÜ defa tespit edilen sürücülerin sürücü belgeleri ne kadar süreyle geçici olarak geri alınır?**

- A) 3 ay                      B) 1 ay                      C) 2 yıl                      D) 5 yıl

**13. Ölümle sonuçlanan trafik kazalarına asli kusurlu olarak sebebiyet veren sürücülere aşağıdaki cezalardan hangisi verilir? A) Sürücü belgeleri 4 ay süre ile geri alınır.**

- B) Sürücü belgeleri 6 ay süre ile geri alınır.  
C) Sürücü belgeleri 1 yıl süre ile geri alınır.  
D) Sürücü belgesine 100 ceza puanı verilir.

**14. Trafikte hoşgörü sahibi olmayan bir sürücünün nasıl bir kişi olma ihtimali daha fazladır?**

- A) Öfkeli                      B) Nezaketli                      C) Sabırlı                      D) Saygılı

**15. I. Dikkatin dağılması**

**II. Kural ihlallerinin artması**

**III. Sabırlı davranması**

**Verilenlerden hangilerinin, trafikte öfke duygusuna kapılan sürücülerde görülme olasılığı diğer sürücülere göre daha fazladır?**

- A) Yalnız I                      B) I ve II                      C) II ve III                      D) I, II ve III

**16. Aşağıdakilerden hangisi iletişim teknolojilerinin faydalarından değildir?**

- A) İş sürekliliği sağlar                      B) Motivasyon  
C) Personelin eğitimi                      D) Verimlilik ve karlılık

**17. Aşağıdakilerden hangisinin taşıtta bulunması yakıt ve zaman tasarrufu açısından fayda sağlar?**

- A) Refektör                      B) Yangın tüpü  
C) Harita ve kroki                      D) Yolcu ve yük

**18. Aşağıdakilerden hangisi, aracın yavaşlaması ve durması hâllerinde diğer araçları ikaz etmek amacıyla yanar?**

- A) Sis lambaları  
C) Fren lambaları

- B) Geri vites lambaları  
D) İç aydınlatma lambaları

**19. Aracın hararet göstergesi çalışmıyorsa aşağıdakilerden hangisi meydana gelmiş olabilir?**

- A) Silecekler arızalıdır  
C) Su pompası arızalıdır
- B) Sinyal lambası arızalıdır  
D) Hararet müşürü arızalıdır.

**20. Aşağıdakilerden hangisi aracın hızını sürücüye bildirir?**

- A) Zaman saati  
B) El freni göstergesi  
C) Enjeksiyon uyarı lambası  
D) Kilometre göstergesi

**21. Aşağıdakilerden hangisi elektrik devresindeki sigortanın görevidir?**

- A) Aküyü şarj etmek  
B) Buçilere giden akımı yükseltmek  
C) Kısa devre olduğunda sistemi korumak  
D) Endüksiyon bobinine giden akımı yükseltmek

**22. Aşağıdakilerden hangisi motivasyon düşüren etkenlerdir?**

- A) Olumlu düşünme  
C) Paylaşma İsteği
- B) Sorumluluk alma  
D) Birbirini engelleme

**23. Aşağıdakilerden hangisi Karayolu Taşıma Kanunu'nun amacı değildir?**

- A) Kara yolu taşımalarını ülke ekonomisinin gerektirdiği şekilde düzenlemek  
B) Taşımada düzeni ve güvenliği sağlamak  
C) Trafik kurallarının uygunluğunu kontrol etmek  
D) Taşıma işlerinde istihdam edilenlerin nitelik ve haklarını saptamak

**24. Ulusal mevzuatımızda taşıma sözleşmeleri hangi kanunla düzenlenmiştir?**

- A) Borçlar Kanunu  
C) Ticaret Kanunu
- B) Medeni Kanun  
D) İş Kanunu

**25. Aşağıdakilerden hangisi 4925 sayılı Karayolu Taşıma Kanunu'nun kapsamı içerisinde yer alır?**

- A) Türk Silahlı Kuvvetlerine ait taşıtlarla ve bunların römorklarıyla yapılan taşımalar  
B) Terminal işletmeciliği  
C) Cenaze aracı  
D) Naklen yayın aracı

**26. Aşağıdaki mesleki yeterlilik belge türleri eşleştirmelerinde hangisi yanlıştır?**

- A) SRC-1 Uluslararası yolcu taşımacılığı  
B) SRC-2 Yurt içi yolcu taşımacılığı  
C) SRC-3 Tehlikeli madde taşımacılığı  
D) SRC-4 Yurt içi eşya kargo taşımacılığı

**27. Gümrük mevzuatına göre, eşyanın tüm kaplarının açılarak muayene edilme yöntemi aşağıdakilerden hangisidir?**

- A) Dahili muayene  
B) Tam muayene  
C) Kısmi muayene  
D) Harici muayene

**28. Kaçakçılıkla Mücadele Kanununa göre, kaçak eşya naklinde kullanılan araç sahibince aracın iadesi için kasko değeri kadar teminat yatırma süresi ne kadardır?**

- A) 3 gün    B) 7 gün    C) 30 gün    D) 60 gün

**29. Kısaca trafik sigortası olarak adlandırılan sigorta ile kasko sigortası arasındaki farkları gösteren aşağıdaki bilgilerden hangisi yanlıştır?**

- A) Kasko sigortası isteğe bağlıdır, trafik sigortası zorunludur.  
B) Trafik sigortası sorumluluk sigortasıdır, kasko sigortası mal sigortasıdır.

C) Kasko sigortası zorunlu sigortadır, trafik sigortası isteğe bağlıdır.

D) Trafik sigortası sigortalının üçüncü şahıslara verdiği zararı, kasko sigortası ise sigortalının zararını karşılar.

**30. Trafik Sigortası hangi hallerde teminat dışında kalır?**

- A) Şehir içi yollarda meydana gelen kazalarda
- B) Şehir dışı yollarda meydana gelen kazalarda
- C) Oto yarışlarında veya gösterilerde meydana gelen kazalarda
- D) Otoyollarda meydana gelen kazalarda

**31. Yurtiçi ve uluslararası taşımalarda, yolcunun kaç kg. ücretsiz bagaj hakkı vardır?**

- A) 20
- B) 30
- C) 35
- D) 40

**32. Türkiye'nin tarihi, doğal, kültürel, turistik değerlerinden en az birini tanıtmaya ve ulaştırmayı birlikte kapsayan, bu hizmetlerin dâhil olduğu tek bir fiyatla satılan veya satış taahhüdü yapılan ve hizmeti yirmi dört saatten kısa bir süreyi kapsayan ticarî faaliyete ne denir?**

- A) Dış turizm
- B) Turizm
- C) Tur
- D) İç turizm

**33. Motorlu taşıtların kara yolu uygunluk belgesini onaylayan kuruluş aşağıdakilerden hangisidir?**

- A) Hazine ve Maliye Bakanlığı
- B) İç İşleri Bakanlığı
- C) Sanayi ve Ticaret Bakanlığı
- D) Ulaştırma ve Altyapı Bakanlığı

**34. Uluslararası taşımalarda malın vergilerinin garanti altına alındığı sisteme ne ad verilir?**

- A) Dâhilde işleme
- B) TIR sistemi
- C) Uluslararası taşımacılık
- D) Hiçbiri

**35. Aşağıdakilerden hangisi sürücünün sahip olması gereken zihinsel ve psikomotor becerilerden biri değildir?**

- A) El ayak koordinasyonu

- B) Karar verme/muhakeme yeteneđi
- C) Hız ve mesafe algılama becerisi
- D) Hız yaparken heyecanlanması

**36. Sessiz bir ortamda duyulan ağlayan bebek sesi, dikkati belirleyen uyarıcı yapısına ilişkin etkenlerden hangisiyle ilişkilidir?**

- A) Şiddet ve büyüklük
- B) Kontrast
- C) Tekrar
- D) Gariplik ve yenilik

**37. Aşağıdakilerden hangisi stres oluşturan psikolojik etmenlerden biri değildir?**

- A) Mükemmeliyetçi olmak
- B) Baskılarla mücadele edememek
- C) Saldırganlık eğilimi
- D) Havanın çok bulutlu olması

**38. Solunum yetmezliğinden ilk etkilenen organ hangisidir?**

- A) Mide
- B) Beyin
- C) Kalp
- D) Dalak

**39. İlk yardım çantasında bulundurulması gereken malzemelerin miktarı neye göre belirlenir?**

- A) Sürücülerin isteđine
- B) Sürücü ve yolcuların sağlık durumuna
- C) Aracın yeniliđine
- D) Aracın tipi ve içinde bulunacak kişi sayısına göre

**40. Şok pozisyonunda hastanın ayaklarını yukarı kaldırmanın yararı nedir?**

- A) Beyine kan gitmesine yardımcı olmak
- B) Vücut sıcaklığının artmasına yardımcı olmak
- C) Solunum düzelmesine yardımcı olmak
- D) Sindirimin düzenli çalışmasını sağlamak

### DENEME 3

**1. İşyerlerinde İşçi Sağlığı ve İş Güvenliđi konusunda işçilerin görev ve sorumlulukları aşağıdakilerden hangisidir? A) Koruyucusuz makine kullanmak.**

- B) İşyerinde İşçi Sağlığı ve İş Güvenliği konusunda alınan tüm önlemlere uymak.
- C) Kişisel koruyucu malzeme kullanmamak.
- D) İşyerinde meydana gelen bir arızaya, doğrudan müdahale etmek.

**2. Aşağıdakilerden hangisi ticari taşımalarda belge niteliğindedir?**

- A) Hisse senedi B) Bono C) İrsaliyeli fatura D) Tahvil

**3. Araca her binildiğinde lastik kontrolünde nelere dikkat edilir?**

- A) Lastiğin Ebatına,
- B) Lastiğin Markasına
- C) Lastiğin önünde ve arkasında lastiğe zarar verecek veya lastiğin zarar vereceği cisim varmı kontrol edilir.
- D) Lastiğin sırt genişliğine

**4. Parsiyel yük ne demektir?**

- A) Birden fazla yükleme veya boşaltma yapılacak yüklere denir
- B) Bozulabilen yüklere denir
- C) Tehlikeli yüklere denir
- D) 10 tondan az yüklere denir

**5. Yolcu taşımacılığında emniyet kemerlerinin kontrolü neden önemlidir?**

- A) Ceza almamak için B) Şoförün güvenliği için
- C) Yolcuların güvenliği için D) Hepsi

**6. Hızı 100 Km/h olan bir aracın, kuru havada ve yeterli görüş mesafesine sahip durumdayken güvenli takip mesafesi aşağıdakilerden hangisidir?**

- A) 40 Metre B) 50 Metre C) 60 Metre D) 80 Metre

**7. Hızı 110 Km/h olan bir aracın, kuru havada ve yeterli görüş mesafesine sahip durumdayken güvenli takip mesafesi aşağıdakilerden hangisidir?**

- A) 45 Metre    B) 55 Metre    C) 70 Metre    D) 80 Metre

**8. Konvoy(kol ve grup) hâlinde seyreden araçların arasındaki mesafe en az ne kadar olmalıdır?**

- A) İntikal mesafesi  
B) Fren mesafesi  
C) Duruş mesafesi  
D) Takip mesafesi

**9. Konvoy(kol ve grup) hâlinde seyreden araçların arasındaki mesafe ne kadar olmalıdır?**

- A) Kendilerini geçmek isteyen araçların güvenle girebilecekleri kadar  
B) Trafik ve yol durumuna göre istenildiği kadar  
C) Araç uzunluğunun üç katı kadar  
D) Aracın cinsi ve teknik özelliklerinin gerektirdiği kadar

**10. “Sürücü belgesi, sürücünün işlemiş olduğu kusura göre belirli bir süreliğine trafik zabıtalarmca geri alınır.”**

**Buna göre aşağıdakilerden hangisi, sürücü belgesinin geri alınmasını gerektiren kusurlardan biri değildir?**

- A) Ölümlü kazalarda asli kusurlu olmak  
B) Uyuşturucu veya uyarıcı madde kullanmak  
C) Trafik işaretiyle belirlenmiş hız sınırını %10 oranında geçmek  
D) Kanunda belirtilen miktarın üzerinde alkollü olarak araç kullanmak

**11. Trafik kuruluşunca, uyuşturucu veya uyarıcı madde kullandığı tespit edilen sürücüye aşağıdaki işlemlerden hangisi uygulanır?**

- A) Sadece para cezası verilir.  
B) Sürücü belgesi 4 ay süreyle geri alınır.  
C) Sürücü belgesi 5 yıl süreyle geçici olarak geri alınır.  
D) En sağ şeritten gitmek koşuluyla araç sürmesine izin verilir.

**12. Otoyollara GİRERKEN hangi şeridin kullanılması zorunludur?**

- A) Orta şerit                      B) Hızlanma şeridi    C)  
Tırmanma şeridi                      D) Yavaşlama şeridi

**13. Otoyollardan ÇIKARKEN hangi şeridin kullanılması zorunludur?**

- A) Orta şerit                      B) Hızlanma şeridi  
C) Tırmanma şeridi                      D) Yavaşlama şeridi

**14. Aşağıdakilerden hangisi araç takip sistemlerinin faydalarından değildir?**

- A) Yakıt kontrolü sağlar  
B) Personel verimliliğini artırır  
C) Araç güvenliği sağlar  
D) İş güvenliği sağlar

**15. Aşağıdakilerden hangisinin doğru kullanılması halinde yakıt tasarrufu sağlanır?**

- A) Kriko            B) Radyo            C) Refektör            D) Harita ve kroki

**16. Motor çalışırken yağ basıncı ikaz ışığı yanıyor arıza aşağıdakilerin hangisi olabilir?**

- A) Radyatörde su yoktur.  
B) Karterde yağ kalmamıştır.  
C) Depoda yakıt kalmamıştır.  
D) Karbüratöre yakıt gelmiyordur.

**17. Aşağıdakilerden hangisi fren lambalarının yanmamasına sebep olur?**

- A) Fren hidroliğinin tam olması  
B) Debriyaj sisteminde hava olması  
C) Fren müşürünün arızalı olması  
D) Fren pedalının çalışıyor olması



18. Fren pedalına basıldığında fren lambalarından biri yanmıyorsa sebebi aşağıdakilerden hangisi olabilir? A) Fren hidroliği tamdır.

- B) Fren sisteminde hava tamdır.
- C) Fren balataları sağlamdır.
- D) Yanmayan lambanın ampulü arızalanmıştır.

19. Motordaki yağın basıncını göstergesine ileten parça aşağıdakilerden hangisidir?

- A) Yağ çubuğu B) Yağ müşürü C) Yağ filtresi D) Yağ deposu

20. Aşağıdaki hangisi motivasyonudüşürür?

- A) Olumsuz düşünme B) Sorumluluk almama
- C) Paylaşma İsteği D) Birbirini engelleme

21. Aşağıdakilerden hangisi 4925 sayılı Karayolu Taşıma Kanunu'nun kapsamı içerisinde yer alır?

- A) Lojistik işletmeciliği
- B) Üç tekerlekli taşıtlarla yapılan taşımalar
- C) Araç tescil belgesinde beton pompalama
- D) Hususi otomobiller

22. Aşağıdakilerden hangisi 4925 sayılı Karayolu Taşıma Kanunu'nun kapsamı içerisinde yer alır?

- A) Kara yolunda motorlu taşıtlarla yapılan ticari taşımalar
- B) Üç tekerlekli taşıtlarla yapılan taşımalar
- C) Resmi taşıtlarla ve bunların römorklarıyla yapılan ticari olmayan taşımalar
- D) Türk Silahlı Kuvvetlerine ait taşıtlarla ve bunların römorklarıyla yapılan taşımalar

23. Aşağıdakilerden hangisi 4925 sayılı Karayolu Taşıma Kanunu'nun kapsamı dışındadır?

- A) Kara yolunda motorlu taşıtlarla yapılan yolcu taşımacılığı
- B) Taşıma işleri komisyonculuğu
- C) Kara yolunda motorlu taşıtlarla yapılan eşya/kargo taşımacılığı
- D) Üç tekerlekli taşıtlarla yapılan taşımalar

**24. Aşağıdakilerden hangisi 4925 sayılı Karayolu Taşıma Kanunu'nun kapsamı dışındadır?**

- A) Naklen yayın aracı                      B) Kargo işletmeciliği  
C) Nakliyat ambarı işletmeciliği      D) Taşıma işleri organizatörlüğü

**25. Gümrük Kanunu'na göre özet beyanı kim verir?**

- A) Gönderici    B) Taşımacı    C) Alıcı    D) Hiçbiri

**26. TIR Sistemi içinde taşıma yapacak taşıtlar için yetkili gümrük idarelerinden alınacak "taşıt onay belgesi" kaç yıl geçerlidir?**

- A) 2                      B) 4                      C) 7                      D) 9

**27. Sigorta sözleşmesinin sigorta mevzuatında geçerli olan adı aşağıdakilerden hangisidir?**

- A) Sigorta Poliçesi    B) Satış Sözleşmesi  
C) Pazarlama Sözleşmesi    D) Garanti Sözleşmesi

**28. Yükün teslim yerine varışından sonra malların tesliminin engellendiği hallerde taşımacı kimden talimat ister?**

- A) Alıcıdan    B) TIR Acentesinden    C) Göndericiden    D) Bankadan

**29. Aynı taşıtla bütün güzergâh boyunca aynı yolcu grubunun taşınması ve kalkış noktasına geri getirilmesi şeklindeki kapalı kapı seferleri ile gidişi dolu, dönüşü boşveya gidişi boş, dönüşü dolu taşımacılık şekli aşağıdakilerden hangisidir?**

- A) Düzenli    B) Arızı    C) Mekik    D) Servis

**30. Turist taşıma aracında aşağıdaki niteliklerden hangisi aranmaz?**

- A) Ses tesisatı olması  
B) Havalandırma, ısıtma ve soğutma tesisatı bulunması  
C) Araçların sıfır olması  
D) Temiz ve özenle döşenmiş olması

**31. Turistlerin algılama biçimlerini etkileyen unsur hangisidir?**

- A) Hizmetin imajı                      B) İlgili personelin tutum ve davranışı  
C) Fiziki çevre                         D) Hepsi

**32. Kaçakçılıkla Mücadele Kanununda tanımlanan suçların ve kabahatlerin, üç veya daha fazla kişi tarafından birlikte işlenmesi halinde cezanın uygulanma şekli nasıl olur?**

- A) Ceza aynı kalır.  
B) Ceza yarı oranında azaltılır.  
C) Ceza yarı oranında arttırılır.  
D) Ceza 10 kat oranında arttırılır.

**33. Aşağıdakilerden hangisi B tipi kişilik özelliklerinden biri değildir?**

- A) İşte kaliteye önem verir.                      B) Uysal ve uyumludur.  
C) Dinlemeyi sevmez.                              D) İş konusunda rahat ve sakinidir.

**34. Aşağıdakilerden hangisi kişiliği etkileyen faktörlerden biri değildir?**

- A) Sosyalleşme                      B) Aile                      C) Biyolojik faktörler                      D) Seçim

**35. Kişilik kalıtım ve çevre ile şekillenir. Buna göre aşağıdaki verilenlerden hangisi kişiliğin kalıtsal olan özelliklerinden değildir?**

- A) Sakin olma    B) Heyecanlı olma  
C) Sinirli olma    D) Toplum kültürü

**36. Bir davranışı başlatan ve bu davranışın yön ve sürekliliğini belirleyen içsel güce güdü denir. Aşağıdakilerden hangisi güdü çeşitlerinin içine girmez?**

- A) Fizyolojik  
B) Sosyal  
C) İç güdüsel davranışlar  
D) Dikkat

**37. Hangisi kafa içi yaralanmaların belirtilerindendir?**

- A) Bulantı, kusma  
B) Yüksek ateş  
C) Nabzın güçlü atması (kolay hissedilmesi)

D) Ciltte döküntü

**38. Ülkemizde en çok ölümlle sonuçlanan kaza çeşidi aşağıdaki llerden hangisidir?**

- A) Trafik kazası
- B) İş kazası
- C) Ev kazası
- D) Spor kazası

**39. Baygınlık geçiren hastaya hangi pozisyon verilir?**

- A) Şok pozisyonu
- B) Koma pozisyonu
- C) Yarı oturur pozisyon
- D) Sırtüstü yatış pozisyonu

**40. Rentek manevrası nedir?**

- A) Sedye ile taşıma yöntemidir.
- B) Araç içindeki yaralının omuriliğine zarar vermeden çıkarma tekniğidir.
- C) Yaralıyı tedavi etme yöntemidir.
- D) Acil taşıma yöntemidir.

## DENEME 4

**1. “Bir iş sözleşmesine dayanarak çalışan gerçek kişiye .....denir.”**

**Yukarıda boş bırakılan yere hangisi gelmelidir?**

- A) İşveren
- B) İşveren vekili
- C) İşçi
- D) Memur

**2. İş organizasyon yapılırken aşağıdakilerden hangisi yapılmaz?**

- A) İş öncesi hazırlıkları yapmak
- B) Güzergâh planı yapmak
- C) Belge ve eşya kontrolü yapmak
- D) Ürünlerin teslim edilmesi ve kontrol

**3. Lastiğin jantı saran kısmına ne ad verilir?**

- A) Kesit genişliği    B) Topuk    C) Yanak    D) Omuz

**4. Araç sürücüsü yük ve eşyayı araçtan indirirken aşağıdaki kurallardan hangisine uymak zorunda değildir?** A) Uygun kasa kapaklarını açar.

B) Aracı, yük ve eşyanın indirileceği yere uygun şekilde yanaştırır.

C) Kasa içinde yük ve eşya kalıp kalmadığına bakar, kasa kapaklarını kapatarak emniyet pimlerini kontrol eder.

D) Araçtan yük indirilirken çevreden geçenlerden yardım istenir

**5. Isıtma ve havalandırma sistemlerinin kontrolü nasıl yapılmalıdır?**

A) Bir kaç dakika çalıştırılarak kontrol edilir.

B) Otobüsün her yerinin ısındığı kontrol edilir.

C) Otobüsün her yerini havalandırdığı kontrol edilir.

D) Hepsisi

**6. Buzlanmanın olduğu yolda sürücünün ne yapması doğrudur?**

A) Takip mesafesini artırması

B) Takip mesafesini azaltması

C) Takip mesafesine uyması

D) Ani fren yaparak durmaya çalışması

**7. “88-89” kuralı olarak bilinen ve bu sayıları ardı ardına söylerken geçen sürede alınan yol, aşağıdakilerden hangisidir?**

A) Fren mesafesi

B) İntikal mesafesi

C) Takip mesafesi

D) Duruş mesafesi

**8. Kamyon, kamyonet ve römorklarda yüklerle birlikte yolcu taşınırken aşağıdakilerden hangisinin yapılması yasaktır?**

A) Yüklerin bağlanması

B) Kasanın kapaklarının kapatılması

C) Yolcuların yüklerin üzerine oturtulması

D) Yolcuların kasa içinde bir yere oturtulması

**9. “Taşıtlarda kullanılan Kararmalı Dikiz Aynaları ışık huzmesi karşısında otomatik olarak koyulaşır.” Bu sistemin sürücüyeye sağladığı avantaj aşağıdakilerden hangisidir?**

- A) Göz kamaşmasını önlemek
- B) Direksiyon döndürme kuvvetini azaltmak.
- C) Diğer taşıtlar tarafından daha iyi görülmek
- D) Gaza basmadan aracın sabit bir hızla gitmesini sağlamak.

**10. Aşağıdakilerden hangisi trafik kazasında ASLİ KUSUR sebebi sayılır?**

- A) Yorgun ve uykusuz olarak araç kullanmak
- B) Alkollü araç kullanmak
- C) Kavşaklarda geçiş önceliğine uymama,
- D) Düşük hızla seyretmek ve gereksiz fren yapmak.

**11. Aşağıdakilerden hangisi trafik kazasında ASLİ KUSUR sebebi sayılır?**

- A) Öndeki aracı yakından takip etmek.
- B) Şeride tecavüz etme
- C) En soldaki şeridi sürekli işgal etmek.
- D) Ani fren yaparak kazaya neden olma

**12. Aşağıdakilerden hangisi trafik kazasında ASLİ KUSUR sebebi sayılır?**

- A) Aracın cinsine ve teknik yapısına uygun olmayan hızla gitmek.
- B) Öndeki araca arkadan çarpma
- C) Uyuşturucu ve keyif verici madde kullanmak
- D) Takip mesafesine uymamak

**13. Aşağıdakilerden hangisi trafik kazasında ASLİ KUSUR sebebi sayılır?**

- A) Sürücü belgesi olmadan araç kullanma
- B) Kaza yerini terk etmek
- C) Hız sınırlarını % 30' u aşmak
- D) Geçme yasağı olan yollarda öndeki aracı geçme

**14. Denetim ve ceza korkusu olmadan yazılı kurallara uymanın yanı sıra yazılı olmayan, trafik içerisinde karşılıklı anlayış ve empati gerektiren davranışları oluşturma ve bu davranışları alışkanlık haline getirmedir?**

**Bu cümlede tanımlanan kavram, aşağıdakilerden hangisidir?**

- A) Mizaç
- B) Beden dili
- C) Trafik adabı
- D) Konuşma üslubu

**15. Aşağıdakilerden hangisi sabırsız sürücünün özelliklerindendir?**

- A) Agresif
- B) Yardımsever
- C) Sabırlı
- D) Hoşgörülü

**16. Aşağıdakilerden hangisi İletişim Teknolojileri'nin "Filo Yönetiminde" sağladığı avantajlardan değildir?**

- A) Kontrol etme
- B) Yönlendirme
- C) Tamir Etme
- D) Sorun Giderme

**17. Haritadaki iki nokta arasındaki uzaklık ile doğadaki gerçek uzaklık arasındaki orana ne denir?**

- A) Ölçek
- B) Rakım

- C) Gerçek uzunluk D) Kroki

**18. Aracın sinyal lambalarından biri yanıyor diğeri yanmıyorsa sebebi aşağıdakilerden hangisi olabilir?** A) Endüksiyon bobini arızalıdır.

- B) Alternatör arızalıdır.  
C) Sinyal ampulü patlamış veya gevşemiştir.  
D) Konjektör arızalıdır.

**19. Aşağıdakilerden hangisi araçta, ahçıları ve tesisatı kısa devreden doğacak tehlikeye karşı korur?**

- A) Platin B) Sigorta C) Enjektör D) Akümülatör

**20. Motor çalışırken yağ göstergesinde herhangi bir anormallik görüldüğünde ne yapılır?**

- A) Motor devri yükseltilir B) Motor devri düşürülür.  
C) Motor rölantide çalıştırılır. D) Motor hemen durdurulur

**21. Motor devrini sürücüye bildiren gösterge aşağıdakilerden hangisidir?**

- A) Emniyet kemeri göstergesi B) Motor devir göstergesi  
C) Kilometre göstergesi D) Günlük kilometre sayacı

**22. Aşağıdaki jestlerden hangisi savunma duygusunu ifade eder?**

- A) Dik duruş  
B) Eller arkada, çene yukarıda  
C) Kollar, eller ve avuç içleri açık  
D) Kolları göğüste kavuşturma

**23. Karayolu Taşıma Yönetmeliği'ne göre taşımacının sorumluluğuna ilişkin aşağıdaki bilgilerden hangisi yanlıştır?**

- A) Yolcu taşımaları bilet veya taşıma sözleşmesi olmadan yapılamaz.  
B) Eşya taşımaları taşıma senedi olmadan yapılamaz.  
C) Taşımacı, acentesinin acentelik sıfatıyla yapmış olduğu faaliyet ve işlemlerden sorumlu değildir.



D) Taşımacı, yolcu ve eşyanın güvenlik içinde taşınmasından sorumludur.

**24. Aşağıdakilerden hangisi 4925 sayılı Karayolu Taşıma Kanunu'nun kapsamı içerisinde yer alır?**

- A) Taşıma işleri organizatörlüğü
- B) Araç tescil belgesinde seyyar vinç
- C) Lastik tekerlekli traktörlerle ve bunların römorklarıyla yapılan taşımalar
- D) Hususi otomobiller

**25. Aşağıdakilerden hangisi Karayolu Taşıma Yönetmeliği kapsamındadır?**

- A) Türk Silahlı Kuvvetlerine ait taşıtlarla ve bunların römorklarıyla yapılan taşımalar
- B) Özel otomobiller ve bunların römorklarıyla yapılan taşımalar
- C) Eşya taşımada kullanılan taşıtlarla ve bunların römorklarıyla yapılan ticari taşımalar
- D) Gerçek kişiler adına hususi olarak kayıt ve tescil edilmiş kamyonet cinsi taşıtlarla ve bunların römorklarıyla yapılan ve hem taşımanın hem de taşınan eşyanın ticari olmadığı taşımalar

**26. Uluslararası yolcu taşımak için aşağıdaki mesleki yeterlilik belgelerinden hangisine sahip olunması gerekir?**

- A) SRC-1
- B) SRC-2
- C) SRC-3
- D) SRC-4

**27. Gümrük Kanunu'na göre, transit eşya için tahakkuk edebilecek gümrük vergilerinin ödenmesini sağlamak üzere teminat verilmesi hangi taşıma y zorunludur?**

- A) Karayolu
- B) Havayolu
- C) Demiryolu
- D) Denizyolu

**28. TIR mevzuatına göre yolculuk sırasında süresi dolan karayolu taşıtı onay belgesi nasıl işlem görür?**

- A) yolculuğun sonuna kadar geçerli olarak kabul edilir.
- B) Geçersizdir.
- C) İşleme alınmaz.

D) İptal edilir.

**29. Ani ve beklenmedik risklere karşı, önceden ödenen prim karşılığında olası riskin sigorta şirketine transferini kapsayan iki taraflı sözleşmeye ne denir?**

A) Taşıma Sözleşmesi

B) Kira Sözleşmesi

C) Sigorta

D) Korunma Sözleşmesi

**30. Hasar oluştuğunda yapılan ödemeler hangi prensip çerçevesinde yer alır?**

A) Tazminat prensibi

B) Hasara katılım prensibi

C) Sigorta edilebilir menfaat prensibi

D) İyi niyet prensibi

**31. Tarifersiz olarak otobüsle yolcu taşımacılığı ile ilgili olarak hangisi doğrudur?**

A) Yolcu durumuna göre sefer düzenlenir.

B) Belli bir ücret tarifesi yoktur.

C) Belli bir zaman tarifesi yoktur.

D) Hepsisi

**32. Hangisi turist-şoför ilişkilerinde temel prensiplerden değildir?**

A) Müşterilerine gezi süresince güler yüzle, saygıyla hizmet etmek

B) Kendisini bir turizm gönüllüsü olarak görüp müşterisini misafiri gibi kabullenmek

C) Ülkemizi yabancı turistlere en iyi şekilde tanıtmak

D) Turistlere bahşişleri oranında hizmet etmek

**33. Karayolu Taşıma Yönetmeliği'ne göre hangi belgenin aslı taşıtta bulunmadır?**

A) Taşıt Kartı

B) Taşıma yetki belgesi

C) Taşıt Belgesi

D) Kasko poliçesi

**34. Kaçakçılıkla Mücadele Kanununa göre, kaçak eşya naklinde kullanılan taşıtlara Ceza Muhakemesi Kanununa göre hangi işlem uygulanır?**

- A) El konulur  
C) Trafikten men edilir
- B) İşlem yapılmaz  
D) İmha edilir

**35. Hangisi kişiliği şekillendiren çevresel faktörlerden değildir?**

- A) İletişim araçları  
C) Aile
- B) Genetik yapı  
D) Coğrafi bölge

**36. Dürüstlük, yalancılık gibi kişiliğin ahlaki yönünü ifade eden kavram hangisidir?**

- A) Huy  
C) Kişilik
- B) Karakter  
D) Benlik

**37. Hangisi iletişimi etkileyen faktörlerden biri değildir ?**

- A) Alıcı  
B) Mesaj  
C) Geri bildirim  
D) Risk

**38. İnsan vücudunda bulunan kanın vücut ağırlığına oranı kaçtır?**

- A) 1/5  
B) 1/13  
C) 1/8  
D) 1/20

**39. Burun kanaması olan kişide aşağıdakilerden hangisi uygulanmalıdır?**

- A) Yüzü sıcak su ile yıkanmalıdır.  
B) Saçı çekilerek kafa arkaya eğilmelidir.  
C) Yüz ve ense soğuk su ile yıkayıp, burun kanatları sıkıştırılmalıdır.  
D) Hiç bir şey yapmadan hekime götürülmelidir.

**40. Kanayan yer ile kalp arasındaki tek kemik üzerinden sıkma (boğma) uygulanarak, kanayan yere kan gitmesinin engellenmesiyle uygulanan kanama durdurma yöntemi aşağıdakilerden hangisidir?**

- A) Basınçla kan durdurma  
C) Atel uygulaması
- B) Turnike uygulaması  
D) Kanama tespit uygulama

## DENEME 5

1. İş kazalarının % kaçını insan kaynaklıdır?

- A) %78                      B) %20                      C) %98                      D) %2

2. Şoförler iş organizasyonun da fiziksel kontroller den biri olan Mekanik ve elektronik kontrolleri yaparken nelere dikkat edilmez ?

- A) Sileceklerin çalışıp çalışmadığına  
B) Farların (kısa ve uzun huzmeli) çalışıp çalışmadığına  
C) Fren, el freninin çalışıp çalışmadığına  
D) Radyonun çalışıp çalışmadığına

3. Araçta kaç adet üçgen reflektör bulunur?

- A) 1                      B) 2                      C) 3                      D) 4

4. Taşıyıcı taşınması kararlaştırılan eşyanın tamamının yüklenmiş olmasa bile gönderenin isteği üzerine yola çıkmak zorundadır.

**Bu durumda taşımacının hak edişi nedir?**

- A) Sözleşmede bahsedilen ücretin tamamını  
B) Doğan bekleme ücretini  
C) Eksik yükleme sebebi ile yapmak zorunda kaldığı giderleri  
D) Hepsini

5. Yolcu oturduğu koltuğun hemen üzerinde bulunan istek lambaları ne işe yarar?

- A) Yolcunun isteği olduğu zaman yolcu yukarıdaki ışığı yakarak görevliyi çağırır  
B) Otobüsün şık ve süslü görünmesini sağlar  
C) Yolcuları aydınlatır  
D) Yukarıdakilerin hepsini

6. Aşağıdakilerden hangisi kazalarda sürücü ve yolcuları korumak amacıyla geliştirilen sistemlerden değildir?

- A) Katlanabilir direksiyon                      B) Darbeyi emen tamponlar  
C) Açılabilir tavan                      D) Hava yastıkları

**7. Hangisi araçlarda kullanılan koltuk çeşidi değildir?**

- A) Sürücü koltuğu                      B) Dinlenme koltuğu  
C) Yolcu koltuğu                      D) Bebek koltuğu

**8. Aşağıdakilerden hangisinin temel işlevi, çarpma anında oluşabilecek etkileri vücudun daha güçlü bölgelerine yönlendirerek ölüm ve yaralanma riskini azaltmaktır?**

- A) Kriko                                      B) Refektör  
C) Emniyet kemeri                      D) Çekme halatı

**9. Aşağıdakilerden hangisi, aracı kullanmaya başlamadan önce yapılması gereken hazırlıklardan biri değildir?**

- A) Klimanın açılması                      B) Koltuğun ayarlanması  
C) Aynaların ayarlanması                      D) Emniyet kemerinin takılması

**10. Aşağıdakilerden hangisi trafik kazasında ASLİ KUSUR sebebi sayılır?**

- A) En soldaki şeridi sürekli işgal etmek.  
B) Kaplamanın dar olduğu yerlerde geçiş önceliğine uymama,  
C) Takip mesafesine uymamak.  
D) Ani fren yaparak kazaya neden olma

**11. Aşağıdakilerden hangisi trafik kazasında ASLİ KUSUR sebebi sayılmaz?**

- A) Arkadan çarpma  
B) Alkollü araç kullanmak  
C) Şeride tecavüz etme  
D) Kavşaklarda geçiş önceliğine uymama

**12. Aşağıdakilerden hangisi trafik kazasında ASLİ KUSUR sebebi sayılmaz?**

- A) İkidenden fazla şeritli taşıt yollarında karşı yönden gelen trafiğin kullandığı şerit veya yol bölümüne girme  
B) Manevraları düzenlenen genel şartlara uymama,  
C) Kaza yerini terk etmek

D) Park için ayrılmış yerlerde veya taşıt yolu dışında kurallara uygun olarak park edilmiş araçlara çarpma

**13. Aşağıdakilerden hangisi trafik kazasında ASLİ KUSUR se bebi sayılmaz?**

- A) Geçme yasağı olan yollarda öndeki aracı geçme
- B) Kavşaklarda geçiş önceliğine uymama
- C) Arkadan çarpma
- D) Uyuşturucu ve keyif verici madde kullanmak

**14. Aşağıdakilerden hangisi empati düzeyi yüksek bir sürücünün özelliklerindedir?**

- A) Trafikte makas atmak
- B) Engelliler için ayrılmış yerlere park etmek
- C) Dönüş manevralarında kurallara uymamak
- D) Kurallara uygun park etmiş araçların çıkışını engellemek

**15. Aşağıdakilerden hangisi sabırsız sürücünün özelliklerinden değildir?**

- A) Agresif
- B) Yardımsever
- C) Sinirli
- D) Saygılı

**16. Aşağıdakilerden hangisi İletişim Teknolojileri'nin sağladığı avantajlardan değildir?**

- A) Bilgilere her an her yerden
- B) Hızlı erişim
- C) Verimlilik ve karlılık
- D) Esneklik Karmaşıklık

**17. Harita üzerinde gösterilen işaretlerden hangisi uluslar arası yol numarasıdır?**

- A) O-3
- B) E-80
- C) D100
- D) K2

**18. Aracın farlarında arıza giderme veya far değişimi yapıldıktan sonra hangi ayarın yapılması gerekir?**

- A) Rot ayarı
- B) Far ayarı
- C) Supap ayarı
- D) Rölanti ayarı

**19. Taşıtlı ilgili sistemlerin çalışma durumlarını bildiren ışıklı, sesli ve ibreli uyarıcıların toplandığı bölüme ne ad verilir?**

- A) Kabin  
C) Gösterge paneli  
B) Başlık  
D) Sigorta tablası

**20. Aracın farlarından biri sönmük yanıyorsa sebebi aşağıdaki lerden hangisi olabilir?**

- A) Akümülatör boşalmıştır.  
B) Marş kablo bağlantıları gevşektir  
C) Akümülatör kablo bağlantıları gevşektir  
D) Far kablo bağlantıları gevşektir.

**21. Aşağıdakilerden hangisi, aracın geri manevrası esnasında arkada bulunan diğer araçların durumdan haberdar edilmesi amacıyla kullanılır?**

- A) Sis lambaları  
B) Park lambaları  
C) Geri vites lambaları  
D) Sinyal lambaları

**22. “Sıkılı yumruk, dudakların sıkılması, burundan gürültülü soluma” hangi duygunun yaşandığını gösterir?**

- A) Endişe ve kaygı  
B) Üzüntü  
C) Tedirginlik  
D) Öfke

**23. Araçtan yükün boşaltılması esnasında aşağıdaki kurallardan hangisine uyulması gerekir?**

- A) El freni çekilir  
B) Araç yükün boşaltılacağı rampaya yanaştırılır  
C) Araçların arka lastiğinin her iki yönüne takoz konur  
D) Hepsi

**24. Sürücü yola çıkmadan önce aşağıdakilerden hangisine dikkat etmesi gerekir?**

- A) Araca yüklenen yükün boyu kurallara uygun olması  
B) Araç tamamen dolsa bile kalan yük ve eşya sıkıştırılır

C) Ykn kasadan tařması durumunda her hangi bir Őey yapmasına gerek yoktur.

D) İstihap haddinden fazla yk araca alınabilir.

**25. Ařađıdakilerden hangisi aralar yklenirken dikkat edilmesi gereken kurallardandır?**

A) Ykn karayoluna dřmemesi iin ara yavař srlmelidir.

B) Ykn karayoluna akmaması, kaymaması iin ara yavař srlmelidir.

C) Ykn her trl yolda dengesinin bozulmaması iin ara yavař ve dikkatli srlmelidir.

D) Yk karayoluna deđmeyecek, dřmeyecek, akmayacak, dengeyi bozmayacak, srř gvenliđini etkilemeyecek Őekilde araca yklenmelidir.

**26. Ařađıdaki eřyalardan hangisi TIR Karnesi kapsamında tařınır?**

A) Purolar

B) Sigaralar

C) Oto yedek parası

D) Kesilmiř byk bař hayvan

**27. Kamyon, kamyonet ve rmorklarda ykle birlikte yolcu tařınırken ařađıdakilerden hangisinin yapılması yasaktır?**

A) Yolcuların kasa iinde yolcu iin ayrılmıř bir yere oturtulması

B) Kasanın yan ve arka kapaklarının kapatılması

C) Yolcuların yklerin zerine oturtulması

D) Yklerin bađlanması

**28. Gmrk Kanununa gre, yazılı olarak verilen zet beyanda hatalı bir kısım varsa dzeltme nasıl yapılır?**

A) Hatalı yazımın zeri okunacak Őekilde izilir ve yanına dođrusu yazılır.

B) Beyan sahibi tarafından imzalanır.

C) Tescil sırasında resmi mhrle mhrlenir.

D) Hepsi



-

**29. Motorlu bir aracın işletilmesi için yaptırılacak zorunlu sigorta hangisidir?**

A) Mali sorumluluk sigortası

B) Kasko sigortası

C) Yangın sigortası

D) Hayat sigortası

**30. Düzenlenen poliçeye, geçerlilik süresi içerisinde yeni bir şart eklenmesi durumunda hangi belge düzenlenir?**

- A) Yeni poliçe
- B) Aşkın poliçe
- C) Tecditname
- D) Zeyilname

**31. Karayolu Taşıma Yönetmeliği'ne göre tarifeli yolcu taşımaları ile ilgili olarak aşağıdakilerden hangisi doğrudur? A)** Belli bir zaman tarifesi yoktur.

- B) Yolcunun durumuna göre sefer düzenlenir.
- C) Belli bir ücret tarifesi yoktur.
- D) Bilet kesilmesi zorunludur.

**32. Tarifeli yolcu taşımalarında, her yolcu için yolcu bileti düzenlenmesi zorunludur. Buna rağmen hangi yolcular bilet almadan yolculuk edebilir?**

- A) 0-6 yaş çocuklar
- B) %30 engelli vatandaşlar
- C) 12-15 yaş çocuklar
- D) 55 yaş üstü kişiler

**33. Seyahat Acenteleri Yönetmeliği'ne göre aşağıdaki seyahat acentelerinden hangisinin yurt dışı turlar düzenleme yetkisi vardır?**

- A) A grubu acenteler
- B) B grubu acenteler
- C) C grubu acenteler
- D) D grubu acenteler

**34. Kaçakçılıkla Mücadele Kanununa göre aşağıdakilerden hangisi nitelikli suç kapsamındadır?**

- A) Bu Kanunda tanımlanan suçların ve kabahatlerin, üç veya daha fazla kişi tarafından birlikte işlenmesi.
- B) Bu Kanunda tanımlanan suçların ve kabahatlerin, meslek ve sanatın sağladığı kolaylıklardan yararlanmak suretiyle işlenmesi
- C) Bu Kanunda tanımlanan suçların ve kabahatlerin, belgede sahtecilik yapılarak işlenmesi.
- D) Hepsisi

**35. Hangisi iç uyarana örnek değildir?**

- A) Açlık      B) Gürültü      C) Uyku      D) Susuzluk

**36. Hangisi çevresel (dışsal) stres nedenlerinden biri değildir ?**

- A) Gürültü  
B) Sıcaklık  
C) Işık  
D) Olumsuz Düşünme

**37. Hangisi johari ( kendini tanıma) penceresinde yer alan boyutlardan biri değildir ?**

- A) Gizli pencere  
B) Kör pencere  
C) Açık pencere  
D)Uzak pencere

**38. Omurga hasarı olduğu bilinen bir yaralı nasıl taşınmalıdır?**

- A) Bir kişi dikkat ederek sırtında taşır.  
B) Yaralı en az üç kişi ile omurga düzlemi korunarak taşınır.  
C) Yaralı bir çarşaf üzerinde taşınır.  
D) Yaralı hareket etmeyecek şekilde kucakta taşınır.

**39. Ayağı kırık olan kazazede nasıl taşınmalıdır?**

- A) Sedyeye ile taşınmalı  
B) Bir kişi ile sırtta taşınmalı  
C) İki kişi ile kucakta taşınmalı  
D) Kazazede parmak uçlarına basarak yürütülmeli

**40. Olay/kaza bildiriminde mesaj nasıl olmalıdır?**

- A) Gizli  
B) Şifreli  
C) Ayrıntılı ve uzun  
D) Kısa, öz ve anlaşılır.

## DENEME 6

**1. Yüksek şiddette gürültüye mazur kalan kişide ne oluşur?**

- A) Göz kızarıklığı  
B) İşitme kaybı  
C) Mide krampı  
D) Konuşma zorluğu

**2. Aşağıdakilerden hangisi iş organizasyonu yapılırken belge kontrolü işlerinden değildir?**

- A) Araç ruhsatı kontrolü  
B) Sürücü belgesi kontrolü  
C) Mali sorumluk sigortası kontrolü  
D) Aracın alım faturası

**3. Lastik üzerinde yazan tanıtıcı yazıda altı çizili olan P 295 / 82 R22,5 ibare lastiğin hangi kısmının ölçümüdür?**

- A) Taban Genişliği  
B) Yanak  
C) Yanak yüksekliği  
D) Jant Çapı

**4. Aşağıdakilerden hangisi yük taşıma kuralları arasında yer alır ?**

- A) Aracın kasko sigortası  
B) Şoförün vizesi  
C) Hava durumu  
D) Yüklenecek araç ve ambalajın en, boy, yükseklik bilgileri karşılaştırılır.

**5. Bozuk araçlar için host/hostes hangi işlemleri yapar? A)**

- A) Arıza formu doldurur ve kaptana bildirir.  
B) Kendisi tamir eder.  
C) Araç muavini tamir eder.  
D) Yeni araç temin eder.

**6. Yangın söndürme cihazı aracın neresinde bulunmalıdır?**

- A) Sürücünün hemen yanında  
B) Arka camın önünde

C) Torpido gözünde

D) Arka bagajda

**7. Ağır tonajlı taşıtların hafif tonajlı taşıtlara göre durma mesafeleri ile ilgili olarak aşağıdakilerden hangisi doğrudur? A)** Aracın tonajı durma mesafesini etkilemez.

B) Daha kısa mesafede durur.

C) Daha uzun mesafede durur.

D) Diğer taşıtlar ile aynı mesafede durur.

**8. Aksine bir işaret bulunmadıkça, sürücülerin bölünmüş yolların hangi bölümüne girmesi yasaktır?**

A) Karşı yönden gelen trafik için ayrılan bölüme girmek yasaktır.

B) Gidişe ayrılan kısmın en sol şeridine girmek yasaktır.

C) Gidişe ayrılan kısmın en sağ şeridine girmek yasaktır.

D) Gidişe ayrılan kısmın orta şeridine girmek yasaktır.

**9. Aracın su dolu derin bir çukura girmesi nedeniyle, fren balatalarının ıslanması halinde frenin tutunma özelliğinin azaldığı durumlarda aşağıdakilerden hangisi yapılır?**

A) Fren balatalarının kurumması için beklenir.

B) Fren balatalarının kurumması için birkaç sefer kısa sürelerde hafifçe frene basılıp bırakılır.

C) Fren balatalarının kurumması için hız artırılır.

D) Fren balatalarının kurumması için hız azaltılır.

**10. Aşağıdakilerden hangisi trafik kazasında ASLİ KUSUR sebebi sayılmaz?**

A) Sürücü belgesi olmadan araç kullanma

B) Kırmızı ışıklı trafik işaretinde veya yetkili memurun dur işaretinde geçme,

C) Kaplamanın dar olduğu yerlerde geçiş önceliğine uymama

D) Şeride tecavüz etme

**11. Aşağıdakilerden hangisi trafik kazasında ASLİ KUSUR sebebi sayılmaz?**

A) Arkadan çarpma

- B) Şeride tecavüz etme
- C) Aracın taşıma sınırının üstünde yük ve yolcu almak
- D) İki den fazla şeritli taşıt yollarında karşı yönden gelen trafiğin kullandığı şerit veya yol bölümüne girme

**12. Aşağıdakilerden hangisi trafik kazasında ASLİ KUSUR sebebi sayılmaz?**

- A) Geçme yasağı olan yollarda öndeki aracı geçme
- B) Şeride tecavüz etme
- C) Kaplamanın dar olduğu yerlerde geçiş önceliğine uymama
- D) Yorgun ve uykusuz olarak araç kullanmak

**13. Aşağıdakilerden hangisi trafik kazasında ASLİ KUSUR sebebi sayılmaz?**

- A) Doğrultu değiştirme manevralarını yanlış yapma
- B) Arkadan çarpma
- C) En soldaki şeridi sürekli işgal etmek
- D) Kavşaklarda geçiş önceliğine uymama

**14. Sürücülerin araç sürerken aşağıdaki hangi davranışları, kişilere zarar verecek tedbirsiz ve saygısız davranışlar kapsamında yasaktır?**

- I- Korkutmak veya şaşırtmak
- II- Su, çamur ve benzerlerini sıçratmak, atmak veya dökmek
- III- Keyfi davranışlarda bulunmak suretiyle yaya veya araç trafiğini tehlikeye düşürmek

- A) I - II
- B) I - III
- C) II - III
- D) I - II - III

**15. Aşağıdakilerden hangisi sabırlı bir sürücünün özelliklerindedir?**

- A) Öfkeli
- B) Yardımsever
- C) Nezaketsiz
- D) Saygısız

**16. Seyyar İzleme Sistemi araçların buldukları konumları hangi sistem yardımıyla tespit etmektedir?**

- A) GPS  
B) MMS  
C) SMS  
D) PDA

**17. Aşağıdaki haritalardan hangisi daha KÜÇÜK ÖLÇEKLI haritadır?**

- A) Dünya haritası  
B) Avrupa haritası  
C) Türkiye haritası  
D) Ankara haritası

**18. Araçta çalışmayan bir elektrik sistemi olduğu zaman ilk kontrol edilmesi gereken yer aşağıdakilerden hangisidir?**

- A) Fan motoru  
B) Far anahtarı  
C) Sigorta kutusu  
D) Yakıt göstergesi

**19. Motoru çalışmayan araçta, flaşörleri açık uzun bir süre park halinde bırakılırsa aşağıdakilerden hangisinin olması beklenir?**

- A) Akünün boşalması  
B) Benzinin bitmesi  
C) Fren balatalarının aşınması  
D) Lastik hava basıncının düşmesi

**20. Aşağıdakilerden hangisi aracın kısa veya uzun farlarından birinin yanmamasına sebep olabilir?**

- A) Sigortanın atmış olması  
B) Fren hidroliğinin eksilmesi  
C) Yakıt göstergesinin arızalanması  
D) Akü kutup başlarının oksitlenmesi

**21. Park lambalarından birinin yanıp diğerinin yanmamasının sebebi aşağıdakilerden hangisidir?**

- A) Bujiler arızalıdır.  
B) Alternatör arızalıdır.  
C) Yanmayan lamba patlamıştır.  
D) Endüksiyon bobini arızalıdır.

**22. Göz temasından kaçınma aşağıdaki duygulardan hangisinin belirtisidir?**

- A) Rahatlık  
B) Suçluluk veya bir şey saklama duygusu

C) İş birliğine hazır olma

D) Güvensizlik duygusu

**23. Aşağıdakilerden hangisi 4925 sayılı Karayolu Taşıma Kanunu'nun kapsamı içerisinde yer alır?**

A) Üç tekerlekli taşıtlarla yapılan taşımalar

B) Nakliyat ambarı işletmeciliği

C) Araç tescil belgesinde kar küreme aracı

D) Resmi taşıtlarla ve bunların römorklarıyla yapılan ticari olmayan taşımalar

**24. Aşağıdakilerden hangisi 4925 sayılı Karayolu Taşıma Kanunu'nun kapsamı dışındadır?**

A) Kargo işletmeciliği

B) Taşıma işleri komisyonculuğu

C) Hususi otomobiller

D) Lojistik işletmeciliği

**25. Aşağıdakilerden hangisi 4925 sayılı Karayolu Taşıma Kanunu'nun kapsamı içerisinde yer alır?**

A) Özel otomobillerle ve bunların römorklarıyla yapılan taşımalar

B) Türk Silahlı Kuvvetlerine ait taşıtlarla ve bunların römorklarıyla yapılan taşımalar

C) Taşıma işleri komisyonculuğu

D) Naklen yayın aracı

**26. Aşağıdakilerden hangisi 4925 sayılı Karayolu Taşıma Kanunu'nun kapsamı dışındadır?**

A) Araç tescil belgesinde yol yıkama ve/veya süpürme aracı

B) Taşıma işleri komisyonculuğu

C) Kara yolunda motorlu taşıtlarla yapılan yolcu taşımacılığı

D) Kara yolunda motorlu taşıtlarla yapılan eşya/kargo taşımacılığı

**27. Gümrük Kanunu'na göre, transit rejimine tabi eşyanın Türkiye Gümrük Bölgesinde taşınması hangi yollarla yapılır?**

A) TIR karnesi kapsamında

B) ATA karnesi kapsamında

C) Posta yoluyla

D) Hepsi



**28. TIR karnesi ile yapılan taşımalarda en fazla kaç gümrük işlemi yapılır?**

- A) 1                      B) 2                      C) 4                      D) 9

**29. Zorunlu mali sorumluluk sigortası yaptırmadan trafiğe çıkan motorlu aracın kişilere verdiği zararlar nereden karşılanır?**

- A) Kasko sigortasından  
B) Mali sorumluluk sigortasından  
C) Kaza sigortasından  
D) Garanti fonundan

**30. Belli bir ücret karşılığında kişilerin can ve mal varlıklarına bağlı menfaatlerinin güvence altına alındığı sisteme ne denir?**

- A) Banka                      B) Kasa                      C) Sigorta                      D) Leasing

**31. Karayolu Taşıma Yönetmeliği'ne göre yetki belgesi sahipleri, otobüs hareket saatinin kaç saat öncesine kadar yapılacak müracaatlarda bilet ücretinin tamamını iade etmek zorundadırlar?**

- A) 24 saat                      B) 36 saa                      C) 38 saat                      D) 42 saat

**32. Karayolu Taşıma Yönetmeliğine göre tarifersiz yolcu taşımaları ile ilgili olarak aşağıdakilerden hangisi yanlıştır? A) Belli bir zaman tarifesi yoktur.**

- B) Yolcunun durumuna göre sefer düzenlenir.  
C) Belli bir ücret tarifesi yoktur.  
D) Bilet kesilmesi zorunludur.

**33. İstanbul'dan Münih'e yolcu taşımacılığı yapan bir sürücünün sahip olması gereken SRC hangisi olmalıdır?**

- A) SRC-1                      B) SRC-2  
C) SRC-3                      D) SRC-4

**34. Kaçakçılıkla Mücadele Kanununda tanımlanan suçların bir örgüt faaliyeti çerçevesinde işlenmesi halinde verilecek ceza aşağıdakilerden hangisidir?**

- A) Hafif para cezası

- B) Hafif hapis cezası
- C) Ağır para cezası
- D) Verilecek ceza iki kat artırılır

**35. Hangisi başarılı ve etkili iletişimin temel öğeleri arasında yer almaz ?**

- A) Empati kurmak
- B) Dinlemek
- C) Eleştirmek
- D) Saygılı olmak

**36. Kişinin neşeli,sakin,sinirli vb. duygusal durumunu ifade eden ve değişmesi zor olan yönü psikolojide ne olarak adlandırılır?**

- A) Mizaç
- B) Kişilik
- C) Karakter
- D) Benlik

**37. Aşağıdakilerden hangisi davranışa örnektir ?**

- A) Yemek yemek
- B) Düşünmek
- C) Hayal kurmak
- D) Hissetmek

**38. Aşağıdakilerden hangisi Temel ilkyardım uygulamalarından değildir?**

- A) Koruma
- B) Kurtarma
- C) Bildirme
- D) Tedavi etme

**39. Aşağıdakilerden hangisinin kaza anında kırılması halinde, akciğerlere batarak zarar verme ihtimali vardır?**

- A) Kaburga kemiği
- B) Omurga kemiği
- C) Uyluk kemiği
- D) Kaval kemiği

**40. Hangi tür yaralar oturuş pozisyonuna alınmaz?**

- A) Omurga kırıklarında
- B) Göğüs kemiği kapalı kırıklarında

- C) Kaburga kemiđi kırıklarında
- D) Kol kemiđi kırıklarında

## DENEME 7

**1. Solunabilen tozlardan ařađıdaki organlardan hangisi etkilenir?**

- A) Mide
- B) Kalp
- C) Akciđerler
- D) Karaciđer

**2. Ařađdakilerden hangisi iř organizasyonu yapılırken iř öncesi hazırlıkları yapma iřlerindedir?**

- A) iř süreci içerisinde kullanılacak araç, gereç ve ekipmanı kontrol etmek
- B) Yol ve hava kořullarına göre yemek ve ihtiyaç saatlerini belirlemek
- C) Aracın periyodik bakımlarını yapmak ya da yaptırmak
- D) Hepsi

**3. Lastik üzerinde yer alan (P 175/65 R 14 82 T) tamıtcı yazıda altı çizili alan lastiđin hangi kısmının ölçüsü ile ilgili bilgidir?**

- A) Lastiđin yanak yükseklik oranı
- B) Lastiđin jant çapı
- C) Lastikle yapılabilecek maksimum hız kodu
- D) Lastikle taşınabilecek maksimum yük miktarı kodu

**4. Arasında boşluk olan yüklerde ařađdaki tedbirlerden hangisi alınmaktadır?**

- A) Yükün altına kaymaz malzeme koyarız
- B) Hava yastığı kullanırız
- C) Arasında boşluk olan yükleri almayız
- D) Paleti yan koyarız

**5. Yolcuları karřılamak neden önemlidir?**

- A) Yolcuların yolculuk hakkında ilk intibalarının olumlu olması için
- B) Yolcuların personele güven duyması için

C) Otobüs şirketinin prestiji için

D) Hepsi

**6. Artan hız sonucunda sürücünün görüş açısının düşmesiyle çevrenin tam olarak algılanamamasına ne ad verilir?**

A) Beden koordinasyon değişimi

B) Görüş keskinliği

C) Görüş düşüşü

D) Hız körlüğü

**7. Aşağıdakilerden hangisi aracın hızının azaltılması gereken yerlerden değildir?**

A) Kavşaklar

B) Geçitler C)

Tepe üstleri

D) Oto yollar

**8. Aşağıdakilerden hangisi doğrudur?**

A) Yükün aracın boyunu önden 1 metre, arkadan 1 metre aşacak şekilde yüklenmesi yasaktır.

B) Yükün aracın boyunu önden 1 metre, arkadan 2 metreden fazla aşacak şekilde yüklenmesi yasaktır.

C) Yükün aracın boyunu önden 2 metre, arkadan 2 metre aşacak şekilde yüklenmesi yasaktır.

D) Yükün aracın boyunu önden 3 metre, arkadan 3 metre aşacak şekilde yüklenmesi yasaktır.

**9. Aşağıdakilerden hangisi güvenli bir sürüş için yapılması gereken hareketlerden biridir?**

A) Sürücü koltuk ayarı araç hareket halinde iken yapılmalıdır

B) Direksiyon ayarı seyir halinde iken yapılmalıdır

C) Dış ve iç dikiz aynaların ayarı hareket halinde yapılmalıdır

D) Kaygan bir zeminde sık sık vites küçülmekten ve yükseltmekten kaçınılmalıdır

**10. Otobüs ve minibüslerin teknik şartlara uygunluğu açısından periyodik muayenesi ile ilgili olarak aşağıdakilerden hangisi doğrudur?**

A) İlk 1 yaş sonunda ve devamında yılda bir

- B) İlk 2 yaş sonunda ve devamında yılda bir  
C) İlk 1 yaş sonunda ve devamında her 2 yılda bir  
D) İlk 3 yaş sonunda ve devamında 3 yılda bir

**11. Araçların yüklenmesine ilişkin usullere göre, yolcu ve eşya taşımalarında kullanılan araçların her yılın hangi tarihleri arasında kış lastiği kullanması zorunludur?**

- A) 1 Eylül - 1 Ocak  
B) 1 Ekim - 1 Şubat  
C) 1 Kasım - 1 Mart  
D) 1 Aralık - 1 Nisan

**12. Karşıdan gelen araçla karşılaşıldığında uzağı gösteren ışıkların yerine hangi ışıklar yakılmalıdır?**

- A) Yakını gösteren ışıklar  
B) Park ışıkları  
C) Acil uyarı ışıkları  
D) Dönüş ışıkları

**13. Yetkililerce, araçla ilgili belgelerin alınıp aracın belirli bir yere çekilerek trafikten alınmasına ne denir?**

- A) Trafik suçu  
B) Trafik terörü  
C) Trafik kusuru  
D) Trafikten men

**14. Sürücünün aracını hareket ettirmesiyle birlikte trafikteki diğer yol kullanıcıları ile iletişimi başlar ve aracını park edinceye kadar da bu iletişim sürer.**

**Buna göre, aşağıdakilerden hangisi trafikte olumlu yönde iletişim kurma becerisine örnektir?**

- A) Korkutmak veya şaşırtmak  
B) Su, çamur ve benzerlerini sıçratmak  
C) Sola ya da sağa dönüş yapmadan önce sinyal vermek  
D) Sigara külü ve izmaritlerini veya başka şeyleri yola atıp dökmek

**15. -Kaza sonrası meydana gelen maddi hasar miktarı**

**- İş gücü kaybının yanı sıra yaralıların tedavi süreçleri ve maliyeti**

**Trafik kazalarıyla ilgili olarak verilenler, aşağıdakilerden hangisini olumsuz yönde etkiler?**

- A) Ülke ekonomisini  
B) Kasko sigortasının önemini

- C) Bireylerde trafik bilincinin oluşmasını  
D) Taşıt güvenlik donanımlarının gelişimini

**16. Hangisi Mobil İzleme Sisteminin sağladığı avantajlardandır?** A) Araçların yakıt alımında yanlış yakıt alınmasını engeller.

- B) Araçların Ağırlıklarını takip edilebilir.  
C) Maliyeti düşürür  
D) Hatalı sollamaları engeller

**17. Aşağıdakilerden hangisi daha BÜYÜK ÖLÇEKLİ haritalardır?**

- A) Dünya haritası  
B) Avrupa haritası C)  
Türkiye haritası  
D) Ankara Haritası

**18. Araçta kısa farlar yakıldığında kaç metreyi aydınlatması gerekir?**

- A) 10 Metre  
B) 25 Metre  
C) 50 Metre  
D) 75 Metre

**19. Araçta sigorta yanmış ise yerine takılacak sigortanın amper değeri ne olmalıdır?**

- A) Daha büyük  
B) Daha küçük  
C) Önemli değildir  
D) Aynı amperde olmalıdır

**20. Fren pedalına basıldığında fren lambaları yanmıyorsa sebebi aşağıdakilerden hangisidir?** A) Fren balatası bitmiştir.

- B) Debriyaj balatası bitmiştir.  
C) Fren müşiri arızalıdır.  
D) Geri vites müşiri arızalıdır.

**21. Fren hidroliğinin seviyesi hangi bakımda kontrol edilir?**

- A) Haftalık  
B) Günlük  
C) Aylık  
D) Altı aylık

**22. Aşağıdakilerden hangisi gürültünün, insanlar üzerindeki olumsuz etkilerinden biri değildir?**

- A) İşitme sağlığı  
B) Algılama güçlüğü  
C) Verimliliği azaltır  
D) Konsantrasyon artması

**23. Aşağıdakilerden hangisi 4925 sayılı Karayolu Taşıma Kanunu'nun kapsamı dışındadır?**

- A) Lojistik işletmeciliği  
B) Terminal işletmeciliği  
C) Ambulans  
D) Kara yolunda motorlu taşıtlarla yapılan yolcu taşımacılığı

**24. Karayolu Taşıma Yönetmeliği'ne göre yurt içi eşya taşımalarında ilgili mevzuatın öngördüğü usule göre gönderen tarafından düzenlenmiş sevk irsaliyesini taşımacı nerede bulundurmalıdır?**

- A) İş yerinde  
B) Taşıtında  
C) Gönderende  
D) Alıcı

**25. Karayolu Taşıma Yönetmeliği'ne göre hangi belgenin aslı taşıtta bulunmalıdır?**

- A) Taşıt Kartı  
B) Yetki Belgesi  
C) Taşıt Belgesi  
D) Kasko Poliçesi

**26. Yurtiçinde eşya-kargo taşımak için aşağıdaki mesleki yeterlilik belgelerinden hangisine sahip olunması gerekir?**

- A) SRC-1  
B) SRC-2  
C) SRC-4  
D) SRC-5

**27. Gümrük işlemlerinde sadece Beyanname ve eklerinin doğruluğunun kontrol edildiği hat hangisidir?**

- A) Kırmızı hat  
B) Sarı hat  
C) Mavi hat  
D) Yeşil hat

**28. Ticaret Odasından alınan TIR karnesinin veriliş tarihinden itibaren geçerlilik süresi kaç gündür?**

- A) 30  
B) 45  
C) 60  
D) 120

**29. Sigorta poliçelerinde aksi kararlaştırılmamış ise poliçenin başlama ve bitiş saatleri hangisidir?**

- A) Öğlen 12.00 başlar, öğlen 12.00'de biter.
- C) Sabah 8.30da başlar, akşam 17.00da biter.
- B) Sabah 8.30da başlar, gece 24.00da biter.
- D) Sabah 8.30da başlar, mesai bitiminde biter.

**30. Sigortacılar hak sahibinin kaza veya zarara ilişkin belgeleri sigortacıya ilettiği tarihten itibaren, tazminatı kaç iş günü içerisinde ödemek zorundadır?**

- A) 5 iş günü
- B) 8 iş günü
- C) 10 iş günü
- D) 30 iş günü

**31. Karayolu Taşıma Yönetmeliği'ne göre, yolcunun biletini açık bilet haline getirebilmesi için, araç hareket etmeden ne kadar zaman önce müracaat etmesi gerekir?**

- A) 4 saat
- B) 6 saat
- C) 8 saat
- D) 12 saat

**32. Yolcu bagajlarıyla ilgili hangi uygulama yanlıştır?**

- A) Yolcunun 30 kilograama kadar olan bagajı ücretsiz taşınır.
- B) Taşıtın bagaj taşınmasına mahsus bölümleri dışında eşya taşınamaz.
- C) Yolcu beraberinde olmayan ticari eşya ve kargo taşınamaz.
- D) Özel kafeslerindeki evcil hayvanlar bilet alınarak yolcu bölümünde taşınabilir.

**33. 1618 Sayılı Seyahat Acenteleri Kanunu'na göre, seyahat acenteleri nasıl gruplandırılmıştır?**

- A) A ve B olmak üzere 2 grup
- B) A, B, C olmak üzere 3 grup
- C) A, B, C, D olmak üzere 4 grup
- D) I, II, III olmak üzere 3 grup

**34. 5607 sayılı Kaçakçılıkla Mücadele Kanununa göre aşağıdakilerden hangisi nitelikli hallerden değildir?**



- A) Örgütlenerak kaakılık yapma
- B) Ü veya daha fazla kiři ile kaakılık yapma
- C) Bařka birinden destek alma
- D) Belgede sahtecilik yapma

**35.5607 sayılı Kaakılıkla Mücadele Kanununa göre, kaak eřya naklinde kullanıldıđı için alıkonulan kara tařıtlarının teminatla iadesinde öngörölen bedel ne kadardır?**

- A) Tařıtın kasko deđeri
- B) 2'nci el piyasa deđeri
- C) Navlun deđeri
- D) FOB deđeri

**36. Ařađıdakilerden hangisi kiřiliđin tanımındır?**

A) Dođuřtan getirdiđimiz özelliklerimiz, sosyal, kültürel, Cođrafi faktörlerle etkileřim iine girerek ahenkli bir řekilde oluřan bütönlüđe denir.

B) Organizmanın i ve dıř uyarıcılar etkisiyle harekete hazır hale gelerek davranıřta bulunmasına denir

C) Açlık susuzluk annelik gibi fizyolojik gereksinimlerden kaynaklanan ve bunların giderilmesi için organizmayı belirli davranıřlar yapmaya zorlayan güdülerdir

D) Düşüncelerimizi belli bir olay üzerine yođunlařtırmamızdır.

**37. Nabız, ařađıdaki bölgelerin hangisinden alınmaz?**

- A) Kasıktan
- B) Boyundan
- C) Bilekten
- D) Sırttan

**38. İstirahat halinde yetiřkin bir insanın dakikadaki solunum sayısı ne kadardır?**

- A) 12–20
- B) 25–35
- C) 42–50
- D) 60–80

**39. Ađızdan ađıza suni solunum sırasında nefes verirken kazazedede ařađıdakilerden hangisi gözlenir?**

- A) Nabız atıřları
- B) Kalp alıřması

- C) Göğüs hareketleri
- D) Dudak hareketi

**40. Beslenme sırasında soluk yolu tam tıkanan yetişkin kazazedeye hangisi uygulanır?**

- A) Sırt kısmının ortasına vurularak soluk yolu açılır.
- B) Karnına vurularak soluk yolu açılır.
- C) Bel kısmına vurularak soluk yolu açılır.
- D) Ağızdan ağza suni solunum yapılır.

## DENEME 8

**1. İşçi Sağlığı ve İş Güvenliği konusunda Devletin görevleri nelerdir?**

- A) İşçi Sağlığı ve İş Güvenliği konusunda mevzuat çıkarmak
- B) İşyerlerini yürürlükteki mevzuata göre denetlemek
- C) İşyerlerinde işçilere İşçi Sağlığı ve İş Güvenliği eğitimi vermek
- D) Yukarıda sayılanların tümünü yapmak

**2. Takip edilecek, izlenilecek yola ne denir?**

- A) Çalışma
- B) Mola
- C) Dinlenme
- D) Güzergah

**3. Lastik üzerinde yer alan (P 175/65 R 14 82 T) tanıtıcı yazıda altı çizili alan lastiğin hangi kısmının ölçüsü ile ilgili bilgidir?**

- A) Lastiğin yanak genişliği
- B) Lastiğin jant çapı
- C) Lastikle yapılabilecek maksimum hız kodu
- D) Lastikle taşınabilecek maksimum yük miktarı kodu

**4. Sağa dönüşlerde yük hangi yöne savrulur?**

- A) Öne
- B) Arkaya
- C) Sağa
- D) Sola

**5. Özel durumu olan yolcular hangileridir? A)**

- Herkes özeldir.
- B) Engelli, yaşlı, hasta vb.
- C) Milletvekili, genel müdür gibi kişiler
- D) Öğrenci ve öğretmenler

**6. Aşağıdakilerden hangisi güvenli sürüş için araç kabini içinde yapılan kontroldür?**

- A) İkaz ışıklarının kontrolü
- B) Göstergelerin kontrolü
- C) Direksiyon boşluğunun kontrol edilmesi
- D) Hepsi

**7. Aşağıdakilerden hangisi güvenli sürüş için araç kabini dışın da yapılan kontroldür?**

- A) Göstergelerin kontrolü
- B) Lastiklerin kontrolü
- C) İkaz ışıklarının kontrolü
- D) Direksiyon boşluğunun kontrol edilmesi

**8. Aşağıdakilerden hangisi hız körlüğünün sonucu değildir?**

- A) Nesneleri algılamanın zorlaşması
- B) Yaya trafiğinin tehlikeye girmesi
- C) Bakış alanının uzağa odaklanması
- D) Araç ergonomisinde değişim

**9. Çok şeritli yollarda sürücüler araçlarını hangi şeritten sürmek zorundadırlar**

- A) Gidişe ayrılan şeritlerin boş olanından
- B) Gidişe ayrılan şeritlerin en solundan
- C) Gidişe ayrılan şeritlerin ortasından
- D) Yol ve trafik durumuna göre, hızının gerektirdiği şeritten

**10. Ticari araçların teknik şartlara uygunluğu açısından periyodik muayenesi ile ilgili olarak aşağıdakilerden hangisi doğrudur?**

- A) İlk 1 yaş sonunda ve devamında yılda bir
- B) İlk 2 yaş sonunda ve devamında yılda bir
- C) İlk 3 yaş sonunda ve devamında her 2 yılda bir
- D) İlk 3 yaş sonunda ve devamında 3 yılda bir

**11. Otobüs, Minibüs, Kamyon, kamyonet, çekici ve römorklarının teknik şartlara uygunluğu açısından periyodik muayenesi ile ilgili olarak aşağıdakilerden hangisi doğrudur?**

- A) Yılda bir
- B) İki yılda bir
- C) Üç yılda bir
- D) Dört yılda bir

**12. Geceleyin öndeki aracı yakından takip ederken hangi ışıkları yakmak zorunludur?**

- A) Sis ışıklarını B) Park ışıklarını  
C) Yakını gösteren ışıkları D) Uzağı gösteren ışıkları

**13. Ağır hasarlı veya ölümlü trafik kazalarına karışan sürücülerin aşağıdakilerden hangisini yapması yasaktır?**

- A) Kazaya karışan aracın yerini değiştirmesi  
B) Olayı en kısa zamanda yetkililere bildirmesi  
C) Trafik güvenliği için ışıklı yansıtıcı cihazlar koyması  
D) İstenildiği takdirde gerekli bilgi ve belgeleri karşı tarafa vermesi

**14. Sürücü, trafik içinde yapacağı bir kural ihlalinde kendisinin ya da sevdiklerinin canını tehlikeye attığının farkında olmalıdır.**

**Bu farkındalığı kazanmak için yapılması gereken aşağıdakilerden hangisidir?**

- A) Kızgın ve yarışmacı motivasyon ile araç kullanılması  
B) Karşılıklı saygının öncelikle başkalarından beklenmesi  
C) Kural ihlalinin sonucunda sadece maddi ceza olduğunun düşünülmesi  
D) Trafikteki her kuralın altında yatan güvenlik gerekçelerinin sorgulanıp öğrenilmesi

**15. Yağmurlu bir günde araç sürerken kaldırımdaki yayalara su sıçratmamaya özen gösterilmesi durumu, trafikte hangi temel değere sahip olduğuna örnektir?**

- A) İnatlaşmaya B) Yardımlaşmaya  
C) Nezaket ve saygıya D) Konuşma üslubuna

**16. Aşağıdakilerden hangisi mobil izleme sistemi olan navigasyonun sürücüye sağladığı faydalardan değildir?**

- A) En kestirme yolu anında belirler  
B) Yolculuk sırasında sesli ve görsel yönlendirme yapar  
C) Araca yakıt alımında indirim sağlar  
D) Gidilmek istenilen yeri kolayca bulmamızı sağlar

**17. Aşağıdakilerden hangisi küçük ölçekli haritaların özelliklerindedir?**

- A) Gösterilen gerçek alan fazladır
- B) Dar alanları gösterir
- C) Ayrıntıyı gösterme gücü fazladır
- D) Ölçek paydası küçüktür

**18. Araçlarda arka camın resistanslı (ısıtıcılı) olmasının sebebi aşağıdakilerden hangisidir?**

- A) Camın patlamasını önlemek
- B) Radyo ve televizyon anteni olarak kullanmak
- C) Camda oluşmuş donma ve buğulanmayı önlemek
- D) Cam yapışkanının cama tutmasını sağlamak

**19. Aracın elektrik devresinde, akım yüksek olduğunda eriyerek güvenliği sağlayan parça aşağıdakilerden hangisidir?**

- A) Akü
- B) Platin
- C) Sigorta
- D) Alternatör

**20. Fren yağı azalmış ise ne ile tamamlanır?**

- A) Motor yağı
- B) Fren hidrolik yağı
- C) Dişli yağ
- D) Gres yağı

**21. El freni teli kopmuş ise aşağıdakilerden hangisi olur? A)**

- Kampana aşınır.
- B) Fren sistemi hava yapar.
- C) El freni tutmaz.
- D) Fren pedal boşluğu artar.

**22. Aşağıdaki sorulardan hangisi kendini geliştirme çabası içinde olan birisi için gereksizdir?**

- A) Ne yapmalı?
- B) Neyi değiştirmeli?
- C) Çabalamak neye yarar?
- D) Neye ulaşmalı?

**23. Ticari taşıt kullanan şoförler için aşağıdaki ifadelerden hangisi yanlıştır?**

- A) İlgili mevzuatın öngördüğü mesleki yeterlilik belgesine sahip olmaları şarttır.
- B) Takoğrafi bulunmayan veya takoğrafları işler durumda olmayan taşıtlar ile trafiğe çıkmamaları gerekir.
- C) Araçlara ait takoğraf kayıtlarını kayıt tarihinden itibaren 1 ay süreyle araçlarında muhafaza etmeleri zorunludur.
- D) Takoğraf kayıtları işyerlerinde 3 yıl süre ile saklanmak zorundadır.

**24. Ticari olarak tescil edilmiş bir motorlu taşıtı karayolunda süren ve ilgili mesleki yeterlilik belgesine sahip olan kişiye ne ad verilir?**

- A) Operatör      B) Şoför      C) Taşımacı      D) Muavin

**25. Karayolu Taşıma Yönetmeliği'ne göre aşağıdakilerden hangisi Taşıt Kartı üzerinde yer alması zorunlu olan bilgilerden değildir?**

- A) Yetki belgesi sahibinin ticari ünvanı  
B) Sürücünün adı soyadı  
C) Yetki belgesinin türü ve numarası  
D) Aracın rengi

**26. Aşağıdakilerden hangisi şoförlerde aranacak nitelik ve şartlardan birisi değildir?**

- A) Taşıtın niteliğine uygun sürücü belgesine sahip olmaları  
B) İlgili mevzuatın öngördüğü mesleki yeterlilik belgesine sahip olmaları  
C) Büyük otobüs kullananlarının 26 yaşından gün almış olmaları  
D) 66 yaşından büyük olmak

**27. Yurtdışı taşımalarında, taşınan yük ile ilgili bilgilerin detaylı bir şekilde belirtildiği belge aşağıdakilerden hangisidir?**

- A) Çeki listesi      B) Mal faturası  
C) İrsaliye      D) Gümrük çıkış beyannamesi

**28. TIR karnesi giriş-çıkış yapırları veya bilgilerinin Gümrük idaresince karşılaştırılarak, çakıştırılmasına ne ad verilir?**

- A) TIR işleminin sona ermesi      B) TIR işleminin başlaması  
C) TIR işleminin ibrası      D) TIR işleminin durdurulması

**29. Hangisi emtia nakliyat sigortasının teminatı kapsamı dışında kalır?**

- A) Yetersiz ve uygunsuz ambalaj



- B) Yangın, infilak
- C) Geminin batması
- D) Nakil aracının devrilmesi

**30. Sigorta sözleşmesinden doğan talepler ne kadar sürede zaman aşımına uğrar?**

- A) Bir yıl
- B) İki yıl
- C) Beş yıl
- D) 10 yıl

**31. Aşağıdakilerden hangisi 4925 sayılı Karayolu Taşıma Kanununun'un kapsamı dışındadır?**

- A) Araç tescil belgesinde yol yıkama ve/veya süpürme aracı
- B) Taşıma işleri komisyonculuğu
- C) Kara yolunda motorlu taşıtlarla yapılan yolcu taşımacılığı
- D) Kara yolunda motorlu taşıtlarla yapılan eşya/kargo taşımacılığı

**32. Aşağıdakilerden hangisi Karayolu Taşıma Yönetmeliği kapsamındadır?**

- A) Taşımacılık faaliyetlerinde yararlanılan her türlü taşıt, araç, geçiş, yapı, tesis ve benzerleri
- B) Özel otomobillerle ve bunların römorklarıyla yapılan taşımalar
- C) Lastik tekerlekli traktörlerle ve bunların römorklarıyla yapılan taşımalar
- D) Üç tekerlekli taşıtlarla yapılan taşımalar

**33. Aşağıdakilerden hangisi Karayolu Taşıma Yönetmeliği kapsamındadır?**

- A) Türk Silahlı Kuvvetlerine ait taşıtlarla ve bunların römorklarıyla yapılan taşımalar,
- B) Özel otomobiller ve bunların römorklarıyla yapılan taşımalar
- C) Eşya taşımada kullanılan taşıtlarla ve bunların römorklarıyla yapılan ticari taşımalar
- D) Gerçek kişiler adına hususi olarak kayıt ve tescil edilmiş kamyonet cinsi taşıtlarla ve bunların römorklarıyla yapılan ve hem taşımanın hem de taşınan eşyanın ticari olmadığı taşımalar

**34. Kaçakçılıkla Mücadele Kanunu'na göre, "kaçakçılık suçu işlemek amacıyla gerekli hazırlıkların yapılmasına rağmen, failin**



**40. Bebeklerin kalp atım sayısı ile ilgili aşağıdaki ifadelerden hangisi doğrudur?**

- A) Yetişkinlerle aynıdır.
- B) Yetişkinlerden azdır.
- C) Yetişkinlerden fazladır.
- D) Zaman zaman değişir.

## DENEME 9

**1. İşyerlerinde çalışanların sağlık v e güvenliğini etkileyen en önemli olay nedir?**

- A) İşçilerin hastalıkları
- B) İş kazaları
- C) Trafik kazaları
- D) İşçilerin fazla mesai yapmaları

**2. İş organizasyonunun aşamalarından biri olan Aracın hava şartlarına göre hazırlığı aşağıdakilerden hangisinde yapılır?**

- A) Belge Kontrolü yapılırken
- B) Eşya Kontrolü yapılırken
- C) Fiziksek Kontrol yapılırken
- D) Araç yola çıktığında

**3. Lastik üzerinde yer alan (P 175/65 R 14 82 T) tanıtıcı yazıda altı çizili alan lastiğin hangi kısmının ölçüsü ile ilgili bilgidir?**

- A) Lastiğin yanak genişliği
- B) Lastiğin jant çapı
- C) Lastiğin taban genişliği
- D) Lastiğin cinsi

**4. Sola dönüşlerde yük hangi yöne savrulur?**

- A) Öne
- B) Arkaya
- C) Sağa
- D) Sola

**5. Problem çıkaran yolcu için ne yapılmalıdır?**

- A) Adı yolcu listesinden öğrenilip kaptana bildirilir.
- B) Yolcu ile konuşularak problem çözülür.
- C) Yolcuya inmesi gerektiği söylenir.
- D) Hiçbiri

**6. Dönüş sırasında araca etki eden kuvvete ne denir?**

- A) Basınç  
B) Merkez kaç kuvveti  
C) İvme  
D) Kaldırma kuvveti

**7. Hangisi araç devrilmesinin temel nedenlerinden biri değildir?**

- A) Yanlış yükleme  
B) Virajlı yol  
C) Hız  
D) Kaldırımlar

**8. Sollama yapıldıktan sonra sol şeritte ne zamana kadar ilerlenir?**

- A) Karşı yönden gelen araç görülene kadar.  
B) İstenildiği kadar.  
C) Geçilen araç dikiz aynasından görülene kadar.  
D) Geçilen araç işaret verene kadar.

**9. Yan aynalardan en iyi yararlanmayı sağlamak için aynalar kaç dereceye ayarlanmalıdır?**

- A) 30°  
B) 45°  
C) 60°  
D) 90°

**10. Otobüs, Minibüs, Kamyon, kamyonet, çekici ve römorklarının teknik şartlara uygunluğu açısından periyodik muayenesi ile ilgili olarak aşağıdakilerden hangisi doğrudur?**

- A) İlk 1 yaş sonunda ve devamında yılda bir  
B) İlk 2 yaş sonunda ve devamında yılda bir  
C) İlk 3 yaş sonunda ve devamında her 2 yılda bir  
D) İlk 3 yaş sonunda ve devamında 3 yılda bir

**11. Devamlı yol çizgisi neyi bildirir?**

- A) Öndeki araçların geçilemeyeceğini  
B) Hiçbir sebeple durulamayacağını  
C) Sağ bankette durulamayacağını  
D) Sağ şeritten gidilemeyeceğini

**12. Uyuşturucu veya keyif verici maddeler ile alkollü içkilerin kandaki miktarlarının tespit usulleri ve muayene şartlarını belirleyen yönetmelik, aşağıdakilerden hangisinin görüşüne uygun olarak hazırlanır?**

- A) Enerji Bakanlığının
- B) Sağlık Bakanlığının
- C) Milli Eğitim Bakanlığının
- D) Adalet Bakanlığının

**13. Aşağıdakilerden hangisi, şehirlerarası kara yollarını düzenlemek ve işaretlemekle görevlidir? A) Yapı işleri Genel Müdürlüğü**

- B) Karayolları Genel Müdürlüğü
- C) Çevre Koruma Genel Müdürlüğü
- D) Köy Hizmetleri Genel Müdürlüğü

**14. Yayalara, özellikle de yaşlı, çocuk ve engellilere; yeşil ışık süresinde karşıya geçişi tamamlayamadığından dolayı korna çalma ya da el kol hareketleri ile çabuk geçmeye zorlama hâli, trafikte hangi temel değere SAHİP OLUNMADIĞINI gösterir?**

- A) Sabır
- B) Öfke
- C) İnatlaşma
- D) Aşırı tepki

**15. Trafikte hangi temel değere sahip olan sürücü, aracını park ettiği yerin diğer yol kullanıcıları açısından görme-görülme ya da manevra engeli oluşturup oluşturmadığına dikkat eder?**

- A) Bencil
- B) Sorumsuz
- C) Görgü seviyesi düşük
- D) Empati düzeyi yüksek

**16. Aşağıdakilerden hangisi mobil izleme sistemlerinin kullanılacağı sektörlerden değildir?**

- A) Dağıtım firmaları
- B) Sağlık ocakları
- C) Seyahat firmaları
- D) Lojistik firmaları

**17. Aşağıdakilerden hangisi büyük ölçekli haritaların özelliklerindedir?**

- A) Gösterilen gerçek alan azdır
- B) Ayrıntı azdır
- C) Küçültme oranı küçüktür
- D) Ölçek paydası büyüktür

**18. El freni çekik vaziyette unutulup yola devam edilirse aşağıdaki arızalardan hangisi meydana gelir?** A) Kam mili ısınır, fren tutmaz.

B) Krank mili ısınır, fren tutmaz.

C) Fren sisteminin hidroliği azalır.

D) El freni balatası ısınır, fren tutmaz.

**19. Aşağıdakilerden hangisi araçta fazla yakıt sarfiyatına sebep olur?**

A) Frenlerin sıkı olması

B) Frenlerin gevşek olması

C) Frenlerin yağlı olması

D) Frenlerin normal olması

**20. Araçta el freninin görevi aşağıdakilerden hangisidir?**

A) Aracın emniyetli olarak yavaşlamasını sağlamak

B) Aracın emniyetli olarak hızını artırmak

C) Duran araca ilk hareketi vermek

D) Duran aracı sabitlemek

**21. Fren yapılıncaya aracın hızı azalmıyorsa arıza aşağıdakilerden hangisi olabilir?**

A) Diferansiyel arızalıdır. B) Fren sisteminde hidrolik kalmamıştır.

C) Akslar arızalıdır.

D) Kavrama kaçırıyor.

**22. Aşağıdakilerden hangisi problem çözme süreçlerinden birisi değildir?**

A) İhtiyaçları sınıflandırma

B) Muhtemel çözümler geliştirme

C) Çözümleri değerlendirme

D) Sorunu tanımlama

**23. Aşağıdakilerden hangisi 4925 sayılı Karayolu Taşıma Kanunu'nun kapsamı dışındadır?**

A) Taşıma işleri komisyonculuğu

B) Türk Silahlı Kuvvetlerine ait taşıtlarla ve bunların römorklarıyla yapılan taşımalar

C) Kara yolunda motorlu taşıtlarla yapılan yolcu taşımacılığı

D) Taşıma işleri organizatörlüğü

**24. Taşımacılar, hangi tür yük taşımacılığında yetki belgesine ilave olarak izin almak zorundadır?**

- A) Kargo  
B) Parça yük  
C) Paletli yük  
D) Tehlikeli maddeler

**25. Yetki belgelerinin geçerlilik süresi kaç yıldır?**

- A) 2  
B) 3  
C) 4  
D) 5

**26. Karayolu Taşıma Yönetmeliğine göre şoförler hangi belgeyi almak zorundadır?**

- A) Aracın sınıfına uygun ehliyet  
B) Mesleki yeterlilik belgesi (SRC)  
C) Psiko-teknik raporu  
D) Hepsisi

**27. Gümrük mevzuatına göre, Türkiye gümrük bölgesine giren araçların depolarında bulunmasına izin verilen azami yakıt miktarı ne kadardır?**

- A) 250 litre  
B) 700 litre  
C) 900 litre  
D) 1200 litre

**28. TIR Sistemine göre sınır kapısından iç gümrüğe verilen süre neye göre belirlenir?**

- A) Yükün değerine göre  
B) Gönderildiği ülkeye göre  
C) Mesafeye-hava ve yol şartlarına göre  
D) Gece ve gündüze göre

**29. Gümrük ve diğer formaliteler için gerekli talimatlarda eksik ve hatalı bilgiden sorumlu kimdir?**

- A) Acente sorumludur.  
B) Gönderici sorumludur.  
C) Alıcı sorumludur.  
D) Gümrük Komisyoncusu sorumludur.

**30. Sigortalının ve sigortacının yükümlülükleri aşağıdakilerden hangisidir?**

- A) Prim ödemek  
B) Poliçe şartlarını yerine getirmek

C) Hasar ve olayları zamanında ihbar etmek

D) Hepsi

**31. Ticari taşıt kullanan şoförler için aşağıdaki ifadelerden hangisi doğrudur?**

A) İlgili mevzuatın öngördüğü Mesleki Yeterlilik Belgesine sahibi olmaları şarttır.

B) Takoğrafi bulunmayan veya takoğrafları işler durumda olmayan taşıtlar ile trafiğe çıkmamaları gerekir.

C) Araçlara ait takoğraf kayıtlarını kayıt tarihinden itibaren 1 ay süreyle araçlarında muhafaza etmeleri zorunludur.

D) Hepsi

**32. Ticari olarak tescil edilmiş bir motorlu taşıtı kara yolunda sevk ve idare eden, ilgili mesleki yeterlilik belgesine sahip olan kişiye ne ad verilir?**

A) Operatör

B) Şoför

C) Taşımacı

D) Muavin

**33. Aşağıdaki mesleki yeterlilik belge türleri eşleştirmelerinde hangisi yanlıştır?**

A) SRC-1 Uluslararası yolcu taşımacılığı

B) SRC-2 Yurt içi yolcu taşımacılığı

C) SRC-3 Tehlikeli madde taşımacılığı

D) SRC-4 Yurt içi eşya kargo taşımacılığı

**34. Bir menfaat karşılığı olsun veya olmasın kaçakçılık suçu işleyenlerin hal ve sıfatlarını bilerek yardım edenlere nasıl ceza verilir?**

A) Kendileri suçu işlemedikleri için ceza verilmez

B) Asıl suçluya verilecek cezanın yarısı verilir

C) Asıl suçluya verilecek cezanın iki katı verilir

D) Asıl suçluya verilecek cezanın aynısı verilir

**35. Aşağıdakilerden hangisi en basit anlamda farkındalığın tanımıdır?**

A) Bilincin açık olmasıdır



- B) Arabamızın bakımlarını zamanında yaptırmaktır
- C) Kırmızı ışıkta durmak
- D) Zorlanma

**36. Sürücülüğü Etkileyen Geçici Faktörler: Sürücünün anlık olarak hata yapmasına, yol ve çevreyi olumlu algılayamamasına neden olan unsurlardır.**

**Bu tanıma göre aşağıdakilerden hangisi geçici bir faktör değildir?**

- A) Sürücünün Hasta Olması
- B) Sürücünün Alkol Alması
- C) Sürücünün Evli Olması
- D) Sürücünün Yorgun Olması

**37. Aşağıdakilerden hangisi yorgunluk ve uykusuzluğun belirtisi değildir?**

- A) Başı dik tutmada zorluk çekme
- B) Ensede gerginlik
- C) Gözleri belli bir noktaya odaklamada zorluk çekme
- D) Trafik kurallarına uymak

**38. Şok pozisyonunda kazazedenin ayaklarını yukarı kaldırmanın faydası nedir?**

- A) Beyine kan gitmesine yardımcı olmak
- B) Vücut sıcaklığının artmasına yardımcı olmak
- C) Solunumun düzelmesine yardımcı olmak
- D) Sindirimin düzenli çalışmasını sağlamak

**39. Köprücük kemiği kırıklarında kazazedeler hangi pozisyonda sevk edilir?**

- A) Yan yatış
- B) Oturma
- C) Yüzüstü yatış
- D) Sırtüstü yatış

**40. Kusturmada en etkili yöntem aşağıdakilerden hangisidir?**

- A) Parmakla dilin arka kısmını uyarmak

- B) Tuzlu ayran içirmek
- C) Kişinin sırtına vurmak
- D) Kişinin karnına basınç uygulamak

## DENEME 10

### 1. Sağlığa zararlı gazlı bir ortamda hangi maske kullanılır?

- A) Yalnızca ağzı kapatan tipte bez maskeler
- B) Yalnızca burnu kapatan bez maskeler
- C) Ağzı ve burnu kapatan bez maskeler
- D) Ağzı ve burnu kapatan gaza duyarlı filtrelili maskeler

### 2. İş organizasyonunun aşamalarından biri olan Aracın Sigorta Poliçesinin kontrolü aşağıdakilerden hangisinde yapılır?

- A) Belge kontrolü yapılırken
- B) Eşya ve yolcu kontrolü yapılırken
- C) Fiziksel kontrol yapılırken
- D) Mekanik kontrol yapılırken

### 3. Lastik üzerinde yazılı olan (DOT DB9Z 747R 4818) bilgilerden hangisi bize lastiğin üretim tarihi ile ilgili bilgi sağlar?

- A) DOT
- B) DB9Z
- C) 747R
- D) 4818

### 4. Aşağıdaki seçeneklerden hangisi ürünlerin taşınmasında ortaya çıkan hasarların sebebi değildir?

- A) Malların birbirine çarpması
- B) Sarsıntı C) Trafik koşulları
- D) İstifleme

### 5. Eksik, gelmeyen yolcu için ne yapılır?

- A) Peron görevlisine, yazıhaneye bilgi verilir, anons edilmesi sağlanır.
- B) Evine telefon edilir.
- C) Gelene kadar beklenir.
- D) Hiçbiri

**6. Yan rüzgârların aracın yön değiştirmesine etken olduğu alanlarda sürücü nasıl hareket etmelidir?**

- A) Hızını arttırmalıdır
- B) Kesinlikle fren yapmamalıdır
- C) Hızını azaltmalıdır
- D) Mümkün olduğunca yüksek viteste hareket etmelidir

**7. Yol güvenliği açısından aşağıdakilerden hangisi gereklidir?**

A) Araçta bulunan herkes için emniyet kemeri bulunmalı ve bunlar takılmalıdır.

B) Sürücüler kullanacakları araç sınıfı için gerekli eğitimi almalı, sertifikalı ve tıbbi açıdan uygun olmalıdır.

C) Alkol ya da uyuşturucu madde etkisinde veya aşırı yorgun olmamalıdır.

D) Hepsi

**8. Karlı ve buzlu yol kesimlerinde, araçların kaymasını önlemek amacıyla öncelikle motordan güç alan tekerleklerine, aşağıdakilerden hangisi takılır?**

A) Çekme halatı

B) Patinaj zinciri

C) Hız sınırlayıcı cihaz

D) Lastik basınç sensörü

**9. Kaygan zeminlerde araç kullanırken aşağıdakilerden hangisi yapılmalıdır?**

A) Takip mesafesi artırılmalı, ani fren veya hızlanmadan kaçınmalı.

B) Mümkün olduğunca hızlı giderek yolun kaygan zemini bir an önce geçilmeli.

C) Sadece el freni kullanılmalı

D) Yol ortalanarak diğer araçların geçmesine izin verilmemeli.

**10. Aşağıdakilerden hangisi yanlıştır?**

A) Uzağı gösteren ışıklarla birlikte park ışıklarını yakmak

B) Yakını gösteren ışıklarla birlikte park ışıklarını yakmak

C) Aydınlatılmış yollarda yakını gösteren ışıklarla

D) Geceleyin sadece park ışıklarıyla karayolunda araç sürmek

**11. Karayolunda karşı yönden gelen sürücülerin ve yolu kullanan diğer kimselerin ve yolu kullanan diğer kimselerin gözlerini kamaştırmamak için hangi ışıkların yakılması zorunludur?**

- A) Uzağı gösteren ışıkların      B) Park ışıklarının C) Acil Uyarı ışıklarının      D) Yakını gösteren ışıkların

**12. Karayolları Trafik Kanunu'na göre, aşağıdakilerden hangisi Milli Eğitim Bakanlığı'nın görevi değildir?**

- A) Sürücü kurslarını denetlemek  
B) Özel sürücü kursu açılmasına izin vermek  
C) Sürücü kurslarında eğitilenlerin sınavını yapmak  
D) Duran ve akan trafiği düzenlemek

**13. Karayolları Trafik Kanunu'na göre aşağıdaki bakanlıklardan hangisinin trafikle ilgili görev ve yetkisi yoktur?**

- A) İçişleri Bakanlığının      B) Milli Eğitim Bakanlığının  
C) Dış İşleri Bakanlığının      D) Ulaştırma Bakanlığının

**14. Aşağıdakilerden hangisi hoşgörü sahibi olmayan sürücülerin özelliklerindedir?**

- A) Öfkeli olmak      B) Sabırlı olmak  
C) Başarılı iletişim kurmak      D) Bencillikten uzak durmak

**15. Kara yolunda karşı yönden gelen sürücülerin gözlerini kamaştırmamak için hangi ışıkların yakılması zorunludur?**

- A) Park ışıklarının      B) Acil uyarı ışıklarının  
C) Uzağı gösteren ışıkların      D) Yakını gösteren ışıkların

**16. Aşağıdakilerden hangisi mobil izleme sistemlerinin kullanılacağı sektörlerden değildir?**

- A) Kargo firmaları      B) Restoranlar  
C) Servis firmaları      D) İtfaiye

**17. Fiziki haritalarda su ile ilgili detaylar hangi renk ile gösterilmiştir?**

- A) Siyah                      B) Mavi                      C) Yeşil                      D)  
Kırmızı

**18. Servis (ayak) frenine basıldığında aşağıdakilerden hangisi meydana gelir?**

- A) Ön ve arka tekerlekler birlikte durur.  
B) Arka tekerlekler durur.  
C) Ön tekerlekler durur.  
D) Ön ve arka tekerlekler ayrı ayrı durur

**19. Araçların güvenli bir şekilde yavaşlamasını, durmasını ve sabitlenmesini sağlayan sistem aşağıdakilerden hangisidir?**

- A) Fren sistemi                      B) Marş sistemi  
C) Ateşleme sistemi                      D) Süspansiyon sistem

**20. Araçlarda bulunan “ABS” fren sisteminin görevi aşağıdakilerden hangisidir?**

- A) El freni görevi yapar.  
B) Acil frenleme anında tekerleklerin kilitlemesini önleyerek sürücüye direksiyon hâkimiyeti sağlar.  
C) Fren sisteminin yardımcısıdır.  
D) Kalkış anında çekiş gücünü artırır.

**21. Lastik havaları normalden fazla olursa araçta aşağıdakilerden hangisi meydana gelir?**

- A) Enerji kaybı fazla olur.  
B) Kam mili bozulur.  
C) Lastikler ortadan aşınmaya başlar.  
D) Krank mili bozulur.

**22. Yeni projeler ve fikirler üretebilmek için aşağıdakilerden hangisinden yararlanılmaz?**

- A) Farklı düşüncelere açık olma  
B) Fikir alışverişinde bulunma  
C) Geçmiş tecrübelerden yararlanma  
D) Alternatifleri azaltma

**23. Aşağıdakilerden hangisi Karayolu Taşıma Yönetmeliği kapsamındadır?**

- A) Taşımacılık faaliyetlerinde yararlanılan her türlü taşıt, araç, gereç, yapı, tesis ve benzerleri
- B) Özel otomobillerle ve bunların römorklarıyla yapılan taşımalar
- C) Lastik tekerlekli traktörlerle ve bunların römorklarıyla yapılan taşımalar
- D) Üç tekerlekli taşıtlarla yapılan taşımalar

**24. İstanbul'dan Almanya'ya yük-eşya taşımacılığı yapan bir sürücünün sahip olması gereken SRC belgesi hangisi olmalıdır?**

- A) SRC-1
- B) SRC-2
- C) SRC-3
- D) SRC-4

**25. Aşağıdakilerden hangisi 4925 sayılı Karayolu Taşıma Kanunu'nun kapsamı içerisinde yer alır?**

- A) Araç tescil belgesinde kar küreme aracı yazan iş makineleri
- B) Ticari taşımacılık yapan araçlar
- C) Araç tescil belgesinde yol yıkama ve/veya süpürme aracı yazan iş makineleri
- D) Cenaze aracı

**26. Yetki belgesi sahipleri, hangi süreler içerisinde sürücülerin ceza puanı durumunu Emniyet Genel Müdürlüğünden öğrenmek zorundadırlar?**

- A) İkişer aylık süre ile yılda altı kez
- B) Üçer aylık süre ile yılda dört kez
- C) Altışar aylık süre ile yılda iki kez
- D) Yılda bir kez

**27. Kara yoluyla Türkiye gümrük bölgesine getirilip eşyanın özet beyanının verildiği tarihten itibaren kaç gün içinde gümrükçe onaylanmış bir işleme tutulması ve işlemin tamamlanması gerekir?**

- A) 10 gün
- B) 20gün
- C) 30gün
- D) 45 gün

**28. Aşağıdakilerden hangisi Avrupa'ya açılan sınır kapılarımızdan değildir?**

A) Kapıkule B) Hamzabeyli C) Habur D) İpsala

**29. Sigorta poliçelerindeki KLOZ ne demektir? A)**

Sigorta tutarının belirtir.

B) Sigortanın özel şartlarındandır.

C) Sigortanın başlangıç tarihidir.

D) Sigorta primlerini belirtir.

**30. Geçerli teminat tutarları üzerinden Karayolu Motorlu Araçlar Zorunlu Mali Sorumluluk Sigortası bulunmayan araçlar için aşağıdaki cezalardan hangisi uygulanır? A) Araç trafikten men edilir.**

B) Araç sahibine hapis cezası verilir.

C) Araç sahibine trafik cezası kesilir.

D) Aracın ruhsatı iptal edilir.

**31. Karayolu Taşıma Yönetmeliği kapsamındaki faaliyetlerde çalışan/çalıştırılan şoförlerden “büyük otobüs” kullananların kaç yaşından gün almış olmaları şarttır?**

A) 18

B) 24

C) 26

D) 28

**32. Tarifeli yolcu taşımacılığı yapan yetki belgesi sahipleri aşağıdakilerden hangisine uymak zorundadır?**

A) Zaman tarifesine

B) Ücret tarifesine

C) Taşıma güzergahı

D) Hepsi

**33. Uluslararası yolcu taşımak için aşağıdaki mesleki yeterlilik belgelerinden hangisine sahip olunması gerekir?**

A) SRC-1

B) SRC-2

C) SRC-3

D) SRC-4

**34. Aşağıdakilerden hangisi kaçakçılık suçunu ağırlaştırıcı nedenlerden birisi değildir?**

A) Teşebbüs halinde kaçakçılık

B) Devlet ve kamu güvenliği aleyhine kaçakçılık

C) Ceza ehliyeti olmayanları kullanma

D) Kaçakçılığa müsamaha ve yardım

**35. Aşağıdakilerden hangisi sürüş yeteneğini etkileyen fiziksel şartlardan biri değildir?**

- A) Yaş
- B) İşitme
- C) Öfke
- D) Hastalık

**36. Aşağıdakilerden hangisi sürüş yeteneğini etkileyen fiziksel şartlardan biri değildir?**

- A) Görüş
- B) Yorgunluk
- C) Depresyon
- D) Hastalık

**37. Aşağıdakilerden hangisi sürüş yeteneğini etkileyen zihinsel şartlardan biri değildir?**

- A) Depresyon
- B) Stres
- C) Öfke
- D) Hastalık

**38. Aşağıdakilerden hangisi ilk yardımın amacı değildir?**

- A) Solunum ve kalp atışlarını normale döndürmek
- B) Kanamayı durdurmak
- C) Şoku durdurmak
- D) Tedavi etmek

**39. Kazazedenin solunumu nasıl kontrol edilir?**

- A) Bak-dinle-hisset yöntemiyle
- B) Bilinç kontrol edilerek
- C) Deri rengine bakılarak
- D) Göz bebekleri kontrol edilerek

**40. Aşağıdakilerden hangisi şok belirtilerindedir?**



- A) Endişe ve huzursuzluk
- B) Hızlı ve zayıf nabız
- C) Ciltte soğukluk, solukluk ve nemlilik
- D) Hepsisi

## DENEME 11

### 1. Aşağıdakilerden hangisi yanlıştır?

- A) Yükü kaldırırken bacak kaslarınızı kullanın
- B) Sırtınızı dik tutun
- C) Yükü olduğunca vücudunuza yakın tutun
- D) Yükü kaldırırken ve taşıırken kollarınızı dümdüz ileriye uzatın

### 2. İş organizasyonu yapılırken aşağıdakilerden hangisi “belge kontrolü” işleri arasında yer almaz?

- A) Egzoz emisyon kartı kontrolü
- B) Sürücü belgesi kontrolü
- C) Vantilatör kayışı kontrolü
- D) Sigorta poliçesi kontrolü

### 3. Araç lastikleri ile ilgili aşağıdaki açıklamalardan hangisi yanlıştır?

- A) Aynı aks üzerindeki lastiklerdeki farklı hava basınçları, aracın düşük hava basınçlı, Lastik tarafına doğru çekmesine neden olur.
- B) Lastiğinizi kaldırım kenarlarına ve sivri yüzeylere çarpmaktan kaçının
- C) Kullandığınız lastikleri havası boşaltılmış olarak depolayınız
- D) Supap kapaklarını kapalı tutunuz

### 4. Aşağıdakilerden hangisi frigorifrik (soğutucu ünite) bir nakliye aracı için yapılması gereken önemli kontroller arasındadır?

- A) Elektrik aksamının çalışır durumda olup olmadığı
- B) Araç lastiklerinin hava basıncının yeterli olması
- C) Egzoz muayenesinin yapılmış olması
- D) Far ve sinyallerinin çalışır durumda olması

**5. Yolcu bileti nedir?**

- A) Şirket ile yolcu arasındaki sözleşme belgesidir.
- B) Yolcu kesilen bilet ile şirketin hizmetlerinden yararlanır.
- C) Bilette yazılan tarih ve saatte hizmet alınabilir.
- D) Hepsi

**6. İyi bir sürücü olmakla ilgili hangi ifade doğrudur?**

- A) İyi sürücüler yoğun trafikte dahi seri ve hızlı araç kullanabilir.
- B) İyi sürücüler gerek gördüklerinde risk alabilirler.
- C) İyi sürücü olmak yorulmadan uzun süre araç kullanabilmeyi gerektirir.
- D) İyi sürücü olmak yetenek değildir, önemli olan kurallara uymaktır.

**7. Otoyoldan ÇIKARKEN hangi şeridin kullanılması zorunludur?**

- A) Orta şeridin
- B) Hızlanma şeridinin
- C) Tırmanma şeridinin
- D) Yavaşlama (ayrılma) şeridinin

**8. Otoyola GİRİLDİĞİNDE hangi şeridin kullanılması zorunludur?**

- A) Orta şeridin
- B) Hızlanma şeridinin
- C) Tırmanma şeridinin
- D) Yavaşlama (ayrılma) şeridinin

**9. Taşıt kullanma sürelerine hangi sürücülerin uyması zorunludur?**

- A) Ticari amaçla yük ve yolcu taşıyan motorlu taşıt sürücüleri
- B) Ambulans sürücüleri
- C) Cenaze araçları
- D) İş makinesi

**10. Aşağıdakilerden hangisi, şehirlerarası karayollarının yapım ve bakımından sorumludur?**

- A) Çevre Bakanlığı
- B) Karayolları Genel Müdürlüğü

- C) Çevre Koruma Genel Müdürlüğü
- D) Emniyet Müdürlüğü

**11. Aşağıdakilerden hangisinde Karayolları Trafik Kanunu uygulanmaz?**

- A) Otoyollarda
- B) Kara yolu dışındaki kamuya açık alanlarda
- C) Bölünmüş kara yollarında
- D) Deniz yollarında

**12. Aşağıdaki araçların hangilerinde “takograf cihazı” bulun-  
durmak ve kullanmak zorunludur?**

- A) Sadece Şehirlerarası taşımacılık yapan bütün araçlarda
- B) Sadece Ticari amaçla kullanılan bütün araçlarda
- C) Sadece Şehir içi ve şehir dışı yolcu taşıyan bütün araçlarda
- D) Kamyon, otobüs ve çekicilerde

**13. Aşağıdaki araçların hangilerinde “takograf cihazı”  
bulundurmamak ve kullanmak zorunlu değildir?**

- A) Kamyonlarda
- B) Otobüslerde
- C) Otomobillerde
- D) Çekicilerde

**14. Aşağıdakilerden hangisi, öfkeyi başarılı bir şekilde  
yönetmek için önerilen davranışlardan biri değildir?**

- A) İletişim becerilerinin geliştirilmesi
- B) Alaycı ve aşağılayıcı mizaha başvurulması
- C) Düşünme tarzının yeniden yapılandırılması
- D) Nefes egzersizlerinin öğrenilip uygulanması

**15. Aşağıdaki davranışlardan hangisi trafiğin akışını olumsuz  
etkiler?**

- A) Gidişe ayrılan yolda sürekli en soldaki şeridi işgal etmek
- B) Çok şeritli yollarda hızın gerektirdiği şeritten seyretmek
- C) Gidiş yönüne göre en sağdaki şeritten seyretmek
- D) Girilecek şeritteki aracın geçmesini beklemek

**16. Aşağıdakilerden hangisi Araç Takip Sistemlerinin  
kullanılabileceği sektörlerden değildir?**

- A) Kiralık araç firmaları
- B) Taksi durakları
- C) Kargo/Kurye firmaları
- D) Tarım sanayinde.

**17. Haritaların üst kenar çizgisi hangi yönü gösterir?**

- A) Doğ
- B) Batı
- C) Kuzey
- D) Güney

**18. Araç gösterge panelinde “ABS” uyarı ışığının yanması,  
aracın hangi sisteminde arıza olduğunu belirtir?**

A) Fren      B) Yakıt      C) Yağlama      D) Soğutma

**19. ABS fren sistemi ile ilgili aşağıdaki açıklamalardan hangisi doğrudur?**

A) ABS fren sistemi fren mesafesini kısaltır.

B) ABS fren sistemi fren mesafesini uzatır.

C) ABS fren sistemi fren mesafesini kısaltmak için tasarlanmamıştır. Bu sistem güvenli ve savrulmadan yavaşlamanızı ve/veya durmanızı sağlar.

D) ABS fren sistemine sahip araçlarda frenleme fren pedalı pompalanarak yapılmalıdır.

**20. Seyir hâlinde iken sürekli yarım debriyaj yapılması durumunda aşağıdakilerden hangisi olur?**

A) Debriyaj balatası aşınır

B) Vites kutusu aşınır.

C) Lastikler aşınır.

D) Araç daha hızlı gider.

**21. Lastik değiştirilirken, aracın kriko ile kaldırılması durumunda aşağıdakilerden hangisi yapılır?**

A) El freni çekilir

B) Vites boşa alınır

C) El freni bırakılır.

D) Debriyaja basılır.

**22. Aşağıdakilerden hangisi gürültünün, insanlar üzerindeki olumsuz etkilerinden biridir?**

A) İşitme duyusuna zarar vermesi

B) Algılamamın artması

C) Verimliliği artması

D) Konsantrasyon artması

**23. Aşağıdakilerden hangisi 4925 sayılı Karayolu Taşıma Kanunu'nun kapsamı dışındadır?**

A) Terminal işletmeciliği

B) Nakliyat ambarı işletmeciliği

C) Taşıma işleri komisyonculuğu

D) Resmi taşıtlarla ve bunların römorklarıyla yapılan ticari olmayan taşımalar

**24. Taşıt kartlarının geçerlilik süresi kaç yıldır?**

A) 2

B) 3

C) 4 D) Yeki belgesi geçerlilik süresi kadardır

**25. Karayolu Taşımacılık Faaliyetleri Mesleki Yeterlilik Eğitimi Yönetmeliği, ulaşım sektöründe çalışan sürücülerin mesleki yeterlilik belgelerini nasıl sınıflandırmıştır?**

A) SRC-1/SRC-3/SRC-5

B) SRC-1/SRC-2/SRC-3/SRC-4/SRC-5

C) ÜDY-1/ODY-1

D) ÜDY/ODY/SRC-1

**26. Aşağıdaki bakanlıklardan hangisinin ulaşım ile ilgili sevk ve idare görevi yoktur?**

A) Turizm Bakanlığı

B) İçişleri Bakanlığı

C) Ulaştırma ve Altyapı Bakanlığı

D) Adalet Bakanlığı

**27. Gümrük mevzuatına göre, taşınan yükün fiziki muayenesi ile birlikte belgelerinin de kontrol edildiği hat aşağıdakilerden hangisidir?**

A) Kırmızı hat

B) Sarı hat

C) Yeşil hat

D) Mavi hat

**28. Suriye ile bağlantıyı sağlayan sınır kapısı aşağıdakilerden hangisidir?**

A) Kapıkule

B) Hamzabeyli

C) İpsala

D) Cilvegözü

**29. Karayolu Taşıma Kanunu'na göre, Zorunlu Karayolu Taşımacılık Mali Sorumluluk Sigortasına ilişkin sigorta genel şartları aşağıdakilerden hangi Bakanlık tarafından onaylanır?**

A) Kültür ve Turizm Bakanlığı

B) Millî Eğitim Bakanlığı

C) Hazine ve Maliye Bakanlığı

D) İç İşleri Bakanlığı

**30. Uluslararası karayolu taşımacılığı yapan nakliyat firmalarının yaptıkları taşımalar ile ilgili olarak CMR sözleşmesinden kaynaklanan hukuki sorumluluklarını, poliçede belirtilen şart ve limitler ile teminat altına alınması içeren sigorta nedir?**

A) Kasko

- B) Mali Sigorta
- C) Hayat Sigortası
- D) CMR Sigortası

**31. Karayolu Taşıma Yönetmeliği'ne göre, aşağıdakilerden hangisi Taşıt Kartı üzerinde yer alması zorunlu olan bilgilerden değildir?**

- A) Yetki belgesi sahibinin ticari ünvanı
- B) Sürücünün adı soyadı
- C) Yetki belgesinin türü ve numarası
- D) Aracın rengi

**32. Aşağıdakilerden hangisi şoförlerde aranacak nitelik ve şartlardan birisi değildir?**

- A) Taşıtın niteliğine uygun sürücü belgesine sahip olmaları,
- B) İlgili mevzuatın öngördüğü mesleki yeterlilik belgesine sahip olmaları,
- C) Büyük otobüs kullananlarının 26 yaşından gün almış olmaları,
- D) 68 yaşından gün almış olmaları

**33. Yetki Belgelerinin geçerlilik süresi kaç yıldır?**

- A) 2
- B) 3
- C) 4
- D) 5

**34. Kaçakçılıkla Mücadele Kanununa göre aşağıdakilerden hangisi nitelikli hallerdendir?**

- A) Bu Kanunda tanımlanan suçların ve kabahatlerin, üç veya daha fazla kişi tarafından birlikte işlenmesi.
- B) Bu Kanunda tanımlanan suçların ve kabahatlerin, meslek ve sanatın sağladığı kolaylıklardan yararlanmak suretiyle işlenmesi.
- C) Bu Kanunda tanımlanan suçların ve kabahatlerin, belgede sahtecilik yapılarak işlenmesi.
- D) Hepsi

**35. Aşağıdakilerden hangisi davranış psikolojisi ve sürücüler arasındaki ilişki kapsamında ele alınamaz?**

- A) Kurumu temsilen görev yapan çalışanın hal ve hareketleri, hakkında ipuçları verir.

B) Araç kullanırken araç kullanma şekli, dışarı yansıyan her türlü görüntüler bireyin davranış psikolojisi açısından ipuçları verir.

C) Kurumu temsilen görev yapan çalışana daha samimi davranmamızı sağlar

D) Kurumu temsilen görev yapan çalışanın bilinçli davranış eğilimi içerisinde olması kendisi ve diğer bireylerin davranışları arasında ilişki kurmasını kolaylaştırır.

**36. Aşağıdakilerden hangisi kaza önleme formülü değil dir?**

- A) Tehlikeyi önceden fark etmek.
- B) Doğru tepkiler verebilmek.
- C) Doğru tepkileri zamanında gösterebilmek.
- D) Sabırla sonucu beklemek.

**37. Aşağıdakilerden hangisi empati için gerekli değildir?**

- A) Başkasının yerine karar vermek
- B) Dinlemek -Anlamak
- C) Karşımızdakinin bakış açısıyla olaylara yaklaşmak
- D) Geri bildirimde bulunmak

**38. Kafa yaralanmalarında kulak veya burundan kan geliyorsa sebebi ne olabilir?**

- A) Tansiyon düşmesi
- B) Mikroplara bağlı hastalık
- C) Beyinde hasar sonucu olan kanama
- D) Omurga yaralanması

**39. Kafatasına darbe alan kazazedede aşağıdakilerden hangisi görülebilir?**

- A) Uyku hali
- B) Konuşma bozukluğu
- C) Bulantı – kusma
- D) Hepsi

**40. Omurga yaralanması olan kazazede, uygun şekilde taşınmazsahangisi meydana gelir?**

- A) Vücut sıcaklığının artması



- B) Bulantı ve kusma
- C) Felç
- D) Sırt ve bel ağrısı

## DENEME 12

**1. İş yeri sağlık ve güvenlik birimi ile ilgili aşağıdaki ifadelerden hangisi doğrudur?**

- A) İşyeri hekimi görevlendirilmesi zorunlu değildir
- B) İş sağlığı ve güvenliği uzmanı görevlendirilmesi zorunlu değildir
- C) İşyeri sağlık ve güvenlik birimi, iş sağlığı ve güvenliği hizmetlerini yürütmek üzere iş yerinde kurulan gerekli donanım ve personele sahip birimdir.
- D) İşyeri sağlık ve güvenlik birimi kurmaya gerek yoktur

**2. İş organizasyonu yapılırken aşağıdakilerden hangisi “aracın dışının fiziksel kontrolünü yapmak” işleri arasında yer almaz?**

- A) Araç lastiklerinin üzerinde patlak, kesik veya balon olup olmadığını kontrolü
- B) Fatura ve irsaliye kontrolü
- C) Aracın altında herhangi bir sızdırma olup olmadığını kontrolü
- D) Kasa kapakları emniyet piminin kontrolü

**3. Hangisi lastiğin patlama riskini artırır?**

- A) Lastiklerin olması gerektiği basınçta şişirilmesi
- B) Araca uygun ölçü ve ebatlardaki lastiklerin kullanılması
- C) Araca uygun yakıtın kullanılmaması
- D) Lastiklerin olması gerektiği basınçtan daha fazla şişirilmesi

**4. Aşağıdakilerden hangisi bozulabilir gıda maddelerinin yükleme kurallarından değildir?**

- A) Araca yüklenecek malların ısı tespiti hava koşullarına göre yapılmalıdır.
- B) Mümkün olduğunca bir araca aynı cins mal yüklenmelidir.

- C) Yükleme öncesinde ürünlerin bozuk olup olmadığı kontrol edilmelidir.
- D) Taşıma sırasında günde en az 700 km yol gidilmelidir.

**5. Bilet kontrolü nasıl yapılır?**

- A) Yolcu listesiyle birlikte yolcuların bilet bilgileri karşılaştırılır, yolcunun ineceği yer öğrenilir.
- B) Yolcuya bileti nereden aldığı ve nereli olduğu sorular, yolcuyla yakınlık kurulur.
- C) Rezervasyon listesine kayıt yapılır.
- D) Sizin istediğiniz yerde inmesi için yolcu ikna edilir.

**6. Sisli havalarda, aracın kayganlık faktörü arttığında ne yapılır?**

- A) Hız kesmeden yola devam edilir
- B) Uzun farları yakarak, korna çalip yola devam edilir
- C) Kısa farlarla, hız kesmeden yola devam edilir
- D) Takip mesafesi arttırılır, yolun sağındaki yol çizgisi, çizgi yoksa yolun sağ sınırı takip edilir

**7. Seyir halinde aracın arkası sağa sola yalpalarlarsa muhtemel sebebi ne olabilir?**

- A) Arka lastik havaları düşüktür
- B) Arka lastik havaları yüksektir
- C) Arka lastiklerden birisi patlaktır
- D) Arka amortisör patlamıştır

**8. Seyir halindeyken öndeki araçla takip mesafesi ne kadar olmalıdır?**

- A) Araç boyunun iki katı kadar
- B) Araç hızının yarısının metre cinsinden mesafesi kadar
- C) Araç ağırlığının 3 katı kadar
- D) Araç hızı kadar

**9. Seyir halinde aracın arka lastiği patlarsa ne olur?**

- A) Araç patlayan lastik yönüne doğru dönmeye çalışır
- B) Aracın arkası sağa sola yalpalamaya başlar
- C) Aracın ön tarafı sağa sola yalpalamaya başlar
- D) Araç patlayan lastiğin tersi yönüne doğru dönmeye başlar

**10. Kara yollarında can ve mal güvenliği yönünden; trafik düzeninin sağlanması ve alınacak önlemlerin belirlenmesi amacıyla çıkarılan kanun aşağıdakilerden hangisidir?**

- A) Medeni Kanun
- B) Türk Ceza Kanunu
- C) Karayolları Trafik Kanunu
- D) 2872 Sayılı Çevre Kanunu

**11. Uyuşturucu ve keyif verici maddeleri almış oldukları tespit edilen sürücüler hakkında hangi işlem yapılır?** A) Tekrar sürücü eğitimine alınır.

- B) En az 6 ay hapis cezası verilir.
- C) 3 Ay hafif hapis cezası verilir.
- D) Sürücü belgesi 5 yıl süreyle alınır

**12. Uyuşturucu ve keyif verici maddeleri alarak araç kullandıkları tespit edilenler için aşağıdakilerden hangisinin yapılması yanlıştır?**

- A) Eylemin gerektirdiği diğer cezalardan başka altı ay hafif hapis cezası verilir.
- B) Hapis cezası ile birlikte hafif para cezası uygulanır. C) Sadece para cezası uygulanır.
- D) Sürücü belgeleri 5 yıl süreyle geri alınır.

**13. Aşağıdaki hallerin hangisinde sürücü trafikten men edilir?**

- A) Taşıma sınırından fazla yük yüklenmişse
- B) Uyuşturucu madde alarak araç kullanıyorsa
- C) Taşıma sınırından fazla yolcu almışsa
- D) Araca zorunlu mali sorumluluk sigortası yaptırılmamışsa

**14. Aşağıdaki davranışlardan hangisi trafiğin akışını olumlu etkiler?**

- A) Gidişe ayrılan yolda sürekli en soldaki şeridi işgal etmek
- B) Çok şeritli yollarda hızın gerektirdiği şeritten seyretmemek
- C) Eğimli yollarda çıkan araçlara yol vermek
- D) Seyir halinde iki şeridi birden kullanmak

**15. Sürücülerin aşağıdaki davranışlardan hangisini yapmaları yanlıştır?**

- A) Ani yön değiştirerek yayaları şaşkırtmaları
- B) Yol ortasında yolcu indirip bindirmemeleri
- C) Yol boş olsa da iki şeridi birden kullanmamaları
- D) Yağışlı havalarda normal hızın altında seyretmeleri

**16. Araç takip sistemlerinin faydaları ile ilgili aşağıdakilerden hangisi yanlıştır?**

- A) Şirket araçlarını anlık ve geçmişe yönelik takip eder.  
B) Araçlarda oluşabilecek olağandışı durumları anında kontrol merkezine bildirir.  
C) Araçların arıza yapmalarını engeller.  
D) Depo ve sevkiyat noktalarında zaman kazandırır.

**17. E-90 işaretinin anlamı nedir?**

- A) Stabilize yollar  
B) Turistik merkezler  
C) Uluslar arası yol numarası  
D) Devlet karayolu

**18. Manuel vites araçlarda aracı ilk harekete geçirmek için hangisi yapılır?**

- A) Debriyaj pedalı yavaşça bırakılırken gaza basılır.  
B) Fren pedalı yavaşça bırakılırken gaza basılır.C) Gaz pedalı yavaşça bırakılırken frene basılır.  
D) Gaz pedalı yavaşça bırakılırken debriyaja basılır.

**19. Kriko ile aracı kaldırırken tekerleklere neden takoz konulmalıdır?**

- A) Araç lastiklerinin yıpranmasını engellemek için  
B) Aracın motorunu çalıştırabilmek için  
C) Aracın hareket etmesini engellemek için  
D) Araç motorunun sarsıntısız çalışması için

**20. Motor çok sıcak iken radyatöre soğuk su konulması aşağıdakilerden hangisine sebep olur?**

- A) Motor gücünün artmasına B) Fren hidroliğinin azalmasına  
C) Motor sıcaklığının artmasına D) Motor bloğunun çatlamasına

**21. Vites kutusunun bakımı yapılırken aşağıdakilerden hangisine bakılır?**

- A) Elektrolitine B) Yağına C) Asidine D) Antifrizine

**22. Kendi işini kurmak amacı ile harekete geçen girişimci aşağıdakilerden hangisini yapar?**

- A) Organizasyon  
C) Koordinasyon

- B) Araştırma  
D) Hepsi

**23. Karayolu Taşımacılık Yönetmeliği kapsamındaki işletmelerin taşımacılıkla ilgili faaliyetlerini yapabilmesi için, alınması zorunlu olan belgenin adı nedir?**

- A) Yetki Belgesi  
B) Onay Belgesi  
C) Taşıt Kartı  
E) Yönetmelikte belirtilmiş olan sayıda ÜDY ve/veya ODY Belgesi

**24. Karayolu Taşıma Yönetmeliği'ne göre aşağıdakilerden hangisinin denetim ile ilgiligörevi yoktur?**

- A) Ticaret Bakanlığının sınır kapılarında görev yapan gümrük muhafaza ve gümrük muayene memurları ile bunların amirleri  
B) Terminallerde görevli belediye zabıtası  
C) Sahil güvenlik personeli  
D) Trafik polisi ve zabıtası

**25. Uluslararası yolcu ve turizm taşımacılığı sürücü belgesi hangisidir?**

- A) SRC-1 B) SRC-2 C) SRC-3 D) SRC-4

**26. Aşağıdakilerden hangisi yolcunun taşıta bindiği veya eşyanın taşımacıya teslim edildiği yeri ifade eder?**

- A) Varış noktası B) Düzenli sefer  
C) Kalkış noktası D) Mekik sefer

**27. Gümrük mevzuatına göre, uluslararası eşya taşımacılığında kullanılan; kamyon, römork ve yarı römorklar için düzenlenen Karayolu Taşıtı Onay Belgesi hangi kurum tarafından verilir?**

- A) Milli Eğitim Bakanlığı  
B) Maliye Bakanlığı  
C) Çalışma ve Sosyal Güvenlik Bakanlığı  
D) Yetkili Gümrük Müdürlükleri

**28. TIR sistemine göre branda da yapılacak tamirat hangi kuruma bildirilmelidir?**

- A) Hazine ve Maliye Bakanlıđına
- B) Yetkili gmrk idaresine
- C) Valiliđe
- D) Mill Eđitim Bakanlıđına

**29. Eksik sigorta nedir?**

- A) Sigorta bedelinin, malın gerek deđerinin altında olmasdır.
- B) Sigorta bedelinin, malın gerek deđerinin stnde olmasdır.
- C) Sigorta poliesinde eksik riskler var demektir.
- D) Sigorta poliesinin primi denmemiř demektir.

**30. Ařađıdakilerden hangisi sigorta řirketinin stlendiđi riske karřılık, sigorta ettirenin dediđi gvenceyi satın alma bedelini ifade eder?**

- A) Azami Teminat
- B) Ek Teminat
- C) Prim
- D) Reasrans

**31. Sigortacılıkta ‘pert’ ne demektir?**

- A) Kısmi hasar
- B) Mcbir sebep
- C) Sigortal malın tmnn veya tmne yaknnn kayb
- D) Mřterek sebep

**32. Kara yolu tařımacılık faaliyetleri mesleki yeterlilik eđitimi ynetmeliđine gre ulařım sektrnde alıřanları nasıl sınıflandırılmıřtır?**

- A) SRC1 – SRC3 – SRC 5
- B) SRC1 – SRC2 – SRC3 – SRC4 – SRC 5
- C) DY 1 – ODY1
- D) DY2 – ODY3 – SRC2

**33. Ařađıdaki Bakanlıklardan hangisinin ulařımla ilgili sevk ve idare grevi yoktur?**

- A) Turizm Bakanlıđı

- B) İçişleri Bakanlığı
- C) Ulaştırma ve Altyapı Bakanlığı
- D) Adalet Bakanlığı

**34. 2018 sayılı Kara Yolları Trafik Kanunu aşağıdaki kuruluşlardan hangisine kara yolları ve trafik ilgili görev ve yetki vermemiştir?**

- A) Ulaştırma ve Altyapı Bakanlığı
- B) Millî Eğitim Bakanlığı
- C) Gençlik ve Spor Bakanlığı
- D) Hazine ve Maliye Bakanlığı

**35. Aşağıdakilerden kurumlardan hangisi Kaçakçılıkla Mücadele Kanunu ile yaptırım altına alınan fiilleri doğrudan önleme, izleme ve araştırmakla görevli olanlar arasında yer alır?**

- A) Mülkî amirler
- B) Gümrük Müsteşarlığı personeli
- C) Sahil Güvenlik Komutanlığına bağlı personeli
- D) Hepsi

**36. Bir kişinin davranışlarını anlayabilmek için ihtiyacımız olan temel bilgiyi aşağıdaki faktörlerden hangilerini kullanarak elde edebiliriz?**

- A) Bireyin etkileşimde bulunduğu diğer insanların davranışları ve kendi düşünceleri
- B) Davranışı tetikleyen nedenler ve davranışın ardından takip eden sonuçlar
- C) Bireyin eğitimi ve kültür düzeyi
- D) Bireyin zihinsel yapısı

**37. Kişiliği etkileyen faktörlerden doğru ifadeyi seçiniz.**

- A) örnek aldığı kişi gibi konuşmak veya giyinmek
- B) işlerin görünüşüne bakarak işe girişmek
- C) kişiyi tanıdıktan, inceledikten sonra onun hakkında karar vermek
- D) kişi hakkında duyumlara bakarak incelemeden karar vermek

**38. Aşağıdaki ifadelerden hangisi doğrudur?**



A) Kendini küçük hissedenler yaşam sorunlarıyla daha iyi baş edebilir.

B) Başka insanların kişi üzerindeki baskısı ve kişinin bunun etkisinde yaşaması başarısız bir yaşamı getirir.

C) Diğer insanların kişi üzerindeki baskısı kişiyi mutlu eder.

D) İnsan depresyon, enflasyon gibi kendi kontrolünde olmayan unsurları kontrol etmeye çalışarak daha mutlu olur.

**39. Ambulansın acil durum telefonu aşağıdakilerin hangisidir?**

A) 110

B) 112

C) 154

D) 155

**40. Çalışan kalbe masaj yapılırsa olabilecek en tehlikeli durum hangisidir?**

A) Solunum güçleşebilir.

B) Kalp durabilir.

C) Solunum durabilir.

D) Vücut sıcaklığı düşebilir.

## DENEME 13

**1. Aşağıdakilerden hangisi çevre sorunları konusunda işletmelerin ve kişilerin sosyal sorumlulukları arasında yer alır?**

A) Çevre sorunlarının çözümüne katkıda bulunmak

B) Bilinçsiz ve sorumsuzca yapılan faaliyetler

C) Çevre kirliliği

D) Doğal kaynakların yok edilmesi

**2. Aracın periyodik bakımı yapılırken aşağıdakilerden hangisine dikkat edilir?**

A) Araçta meydana gelen ve şoförün giderebileceği basit arızaları giderir.

B) Aracın yakıt deposunda biriken suyu belirli periyodik dönemlerde boşaltır.

C) Aracın imalatçı firmasının tavsiyesine göre belirlenen süre ve km.de aracın periyodik bakım tarihlerini takip eder. D) Yukarıdakilerin hepsi.

**3. Aşağıdakilerden hangisi lastik görevlerinden değildir?**

- A) Aracın ve yükün ağırlığını taşımak
- B) Darbeleri emerek konfora katkıda bulunmak
- C) Yükün dengelenmesini sağlar
- D) Motorun yarattığı döndürme momentini yola aktararak çekiş kuvvetine Dönüştürmek

**4. Aşağıdakilerden hangisi yükleme sırasında yapılması gereken doğru bir davranıştır?**

- A) Yükün konulacağı zemin temiz ve kaymaz olup olmadığı kontrol edilir
- B) Araç teknik olarak taşımaya uygun olup olmadığı kontrol edilir
- C) Önce boşaltılacak yükler sonra yüklenir
- D) Hepsi

**5. Aracın iç sıcaklığı kaç derece olmalıdır?**

- A) 32 °C      B) 24 °C      C) 28 °C      D) 12 °C

**6. Motorlu araçlarda olası bir kazada araçtan fırlamayı veya ölümcül bir yaralanmayı önleyen faktör hangisidir?**

- A) Aracın teknik özellikleri
- B) Hava yastığı
- C) Emniyet Kemerleri
- D) Frene basmak

**7. Aşağıdakilerden hangisi karda araç kullanma kurallarından değildir?**

- A) Gaza gereğinden fazla basmamak
- B) Lastiklerin havasını indirmek
- C) Sert fren yapmamak
- D) Takip mesafesini 6 saniyeye çıkarmak

**8. Kış şartlarında hangi lastikler daha fazla tutunma sağlar?**

- A) Dar ve havası inik lastikler
- B) Geniş lastikler
- C) Geniş ve havası çok şişirilmiş lastikler
- D) Dar ve havası doğru şişirilmiş lastikler

**9. Hangisi, karayolunda araçların kayma nedenlerinden değildir?**

- A) Trafikte hız ihlali
- B) Mevsim koşullarına uygun lastik kullanımı
- C) Sürücünün ani ve sert direksiyon kırmaması
- D) Araç kullanırken sürücünün frene aşırı basması ya da ani fren yapması

**10. İşaret levhalarıyla ilgili aşağıdaki davranışlardan hangisi trafiği tehlikeye düşürmez?**

- A) Eskiyen levhaların yenileriyle değiştirilmesi
- B) Yerlerinin değiştirilmesi
- C) Görülmesi engellenecek şekilde park edilmesi
- D) Üzerine yazı yazılması

**11. Aşağıdakilerden hangisi trafik kazalarının nedenlerinden değildir?**

- A) aracın bakımlarının zamanında yapılması
- B) Trafik işaretlerinin yetersizliği
- C) Trafik işaretlerine zarar verilmesi
- D) Yol yapım kusurları

**12. Aksine bir durum yoksa sürücü kırmızı ışıkta ne yapmalıdır?**

- A) Gelen araç yoksa dikkatle geçmelidir
- B) Sağa veya sola dönmemelidir
- C) Durup beklemelidir.
- D) Yayalar geçebileceği için yavaş gitmelidir.

**13. Aralıklı olarak yanıp sönen sarı ışıkta ne yapılır? A)**

- A) Yavaş ve dikkatli geçilir.
- B) Durulup, yol kontrol edildikten sonra geçilir.
- C) Yolun kapalı olduğunu bildirdiği için dikkatli geçilir.

D) Trafik kazasını bildirdiği için dikkatli geçilir.

**14. “Trafikte tekrar yoktur.” sözü ile aşağıdakilerden hangisi anlatılmak istenmiştir?**

- A) Trafikteki hatalar telafisi imkânsız sonuçlar doğurur.
- B) Bir ülkenin trafikle ilgili alt yapısı yeniden oluşturulamaz.
- C) Her yolculuk, sürücüye ayrı bir deneyim kazandırır.
- D) Trafikle ilgili acılar yeniden yaşanılmak istenmez.

**15. Sürücülerin trafik içindeki davranışlarının sonuçlarını düşünerek hareket etmesi hâli, trafikte hangi temel değere sahip olduğunu gösterir?**

- A) Kabalık
- B) Hırçınlık
- C) Bencillik
- D) Sorumluluk

**16. Aşağıdakilerden hangisi Araç Takip Sistemlerinin merkezle iletişim yöntemlerinden değildir?**

- A) Uydu bazlı uluslararası Seyyar izleme sistemi.
- B) GSM bazlı şehirlerarası araç takip ve haberleşme sistemi.
- C) Borsa takip ve satın alma sistemi
- D) Hibrid Sistem.

**17. Sivas’tan hareket eden bir araç, haritada görüldüğü gibi önce Kahramanmaraş’a oradan da Niğde’ye gitmiştir. Bu durumda araç hangi yönlerde hareket etmiş olur?**

- A) Batı-Doğu
- B) Kuzey-Güney
- C) Güney-Batı
- D) Kuzeybatı-Güney

**18. Aşağıdakilerden hangisi lastiklerin orta kısmından aşınmasına yol açar?**

- A) Lastik hava basıncının normalden fazla olması
- B) Amortisörün patlak olması
- C) Rot ayarının bozuk olması
- D) Lastik hava basıncının düşük olması

**19. Motorlu araçlarda eski ve aşınmış lastiklerin kullanılması, aşağıdakilerden hangisine sebep olur?**

- A) Motorun yağ yakmasına
- B) Yağışlı havada kaza tehlikesinin artmasına
- C) Egzozdan siyah renkli duman çıkmasına
- D) Motorun sarsıntılı çalışmasına

**20. Araç lastiği değiştirilirken, aracın kriko ile kaldırılması durumunda aşağıdakilerden hangisi yapılır?** A) Vites boş konuma alınır.

- B) El freni çekiliyse bırakılır.
- C) Aracın hareket etmemesi için gerekli güvenlik önlemleri alınır.
- D) Araç motorunun sarsıntısız çalışması sağlanır

**21. Akümülatörün eksi (-) ve artı (+) kutup başları ile ilgili aşağıdakilerden hangisi doğrudur ?**

- A) Eksi kutup başı, artı kutup başına göre daha kalındır
- B) Eksi kutup başı ile artı kutup başı aynı kalınlıktadır
- C) Artı kutup başı, eksi kutup başına göre daha kalındır
- D) Artı kutup başı bakır, eksi kutup başı kurşundur

**22. Bir hizmet sözleşmesine dayanarak herhangi bir işte ücret karşılığı çalışan kimse aşağıdakilerden hangisidir?**

- A) Usta
- B) İşçi
- C) Çıracı
- D) Kalfa

**23. 4925 sayılı Karayolu Taşıma Yönetmeliği'ne göre aşağıdakilerden hangisi şoförlerde aranacak nitelik ve şartlardan değildir?**

- A) 66 yaşından gün almış olmaları
- B) Taşıtın niteliğine uygun sürücü belgesine sahip olmaları
- C) Büyük otobüs kullananlarının 26 yaşından gün almış olmaları
- D) Uyuşturucu, silah, insan ve gümrük kaçakçılığı ile terör suçlarından dolayı hürriyeti bağlayıcı ceza almamış olmaları

**24. Kara yolu taşımacılık faaliyetlerini ülke ekonomisinin gerektirdiği şekilde düzenlemek, taşımacılık faaliyetlerinde düzeni ve güvenliği sağlamak hangi Bakanlığın görev ve yetki alanı içerisinde?**

- A) Çevre ve Şehircilik Bakanlığı
- B) Aile, Çalışma ve Sosyal Hizmetler Bakanlığı
- C) Ulaştırma ve Altyapı Bakanlığı
- D) Millî Eğitim Bakanlığı

**25. Yetki belgesi sahipleri, ..... süre ile yılda ..... şoförlerinin ceza puanı durumunu Emniyet Genel Müdürlüğünden öğrenmek ve ceza puanı .....olan şoförlerinin eğitilmesi ve kendi iç denetimleri yönünden gerekli tedbirleri almakla yükümlüdürler.**

**Karayolu Taşıma Yönetmeliği'ne göre yukarıdaki boşluklara aşağıdakilerden hangileri getirilmelidir?**

- A) Üçer aylık – 4 kez – 50 ve üzerinde
- B) Dörder aylık – 3 kez – 100 ve üzerinde
- C) Altışar aylık – 2 kez – 50 ve üzerinde
- D) On ikişer aylık – 1 kez - 50 ve üzerinde

**26. Kışın akümülatörün donmaması için aşağıdakilerden hangisi yapılır?**

- A) Akümülatörün içerisine saf su konur.
- B) Akümülatörün içerisine antifriz konur.
- C) Akümülatör tam şarj ettirilir.
- D) Akümülatör yarım şarj ettirilir.

**27. Antrepoda sayım sonucunda eksik çıkan eşya hakkında Gümrük Kanunu'na göre hangi ceza verilir?**

- A) Gümrük Vergi ve Resimleri kadar para cezası
- B) Gümrüklenmiş değer 2 Katı Para Cezası
- C) Eşyanın CIF Kıymeti kadar para cezası
- D) 3 ay hapis cezası

**28. TIR sistemine göre Türkiye'de kış döneminde güzergah kat etme süresi ne kadardır?**

- A) 120 saat
- B) 136 saat
- C) 154 saat

D) 168 saat

**29. Aşağıdakilerden hangisi yanlıştır?**

- A) Sorumluluk sigortaları zorunludur.
- B) Sorumluluk sigortaları zorunlu değildir.
- C) Trafik sigortası zorunludur.
- D) Kasko sigortası zorunlu değildir.

**30. Aşağıdakilerden hangisi kaza anında düzenlenecek evraklardan değildir?**

- A) Trafik zaptı veya kazaya karışan maddi hasarlı araç sürücülerinin tutacağı tutanak
- B) İfade ve görgü tespit tutanağı veya sürücü beyanları
- C) Alkol Raporu
- D) Zeyilname

**31. Karayolu Taşıma Yönetmeliği'ne göre; taşıt sahipleri ile yetki belgesi sahipleri arasında sözleşmeli taşıtlar için yapılacak olan sözleşmelerin asgari tutarları aşağıdakilerden hangisi tarafından belirlenir?**

- A) İçişleri Bakanlığı
- B) Ulaştırma ve Altyapı Bakanlığı
- C) Hazine ve Maliye Bakanlığı
- D) Gelir İdaresi Başkanlığı

**32. Yetki belgesi sahipleri, hangi süreler içerisinde sürücülerin ceza puanı durumunu Emniyet Genel Müdürlüğünden öğrenmek zorundadırlar?**

- A) Yılda bir kez
- B) İkişer aylık süre ile yılda altı kez
- C) Üçer aylık süre ile yılda dört kez
- D) Altışar aylık süre ile yılda iki kez

**33. Karayolu Taşımacılık Yönetmeliği kapsamındaki taşımacılıkla ilgili faaliyetlerin yapılabilmesi için alınması zorunlu olan belgenin adı nedir?**

- A) Yetki Belgesi
- B) Onay Belgesi

C) Taşıt Kartı

D) Yönetmelikte belirtilmiş olan sayıda ÜDY ve/veya ODY Belgesi

**34. Aşağıdakilerden hangisi gümrük bölgesi içinde transit rejimine tabidir?**

A)Yabancı bir ülkeden gelip yabancı bir ülkeye giden

B) Yabancı bir ülkeden Türkiye'ye gelen

C) Türkiye'den yabancı bir ülkeye giden

D) Hepsi

**35. Aşağıdakilerden hangisi sürücüyü etkileyen zihinsel faktörlerden biridir?**

A) Öfke

B)İşitme

C)Yaş

D)Bedensel sakatlık

**36. Aşağıdakilerden hangisi alkolün vücutta yarattığı etkilerden değildir ?**

A) Muhakeme yeteneğinde bozulma

B) Algılamada yavaşlama

C) Güvende yersiz bir artış

D) Dikkat becerisinde artış

**37. Başka insanların deneyimlerinden yararlanarak öğrenmeye ne ad verilir?**

A) Tepkisel koşullanma

B) Sosyal öğrenme

C) Edimsel öğrenme

D) Deneme yanılma

**38. Aşağıdakilerden hangisi kanama durdurma yöntemlerindedir?**

A) Kanayan yere tütün bastırmak

B) Kanayan yere tentürdiyot dökmek

C) Kanayan yere parmakla basınç yapmak

D) Hiçbir şey yapmadan hekimin önlem almasını beklemek



**39. Kanamaların ciddiyetini aşağıdakilerden hangisi etkilemez?**

- A) Kanmanın hızı
- B) Kanayan damarın cinsi
- C) Kanamanın miktarı
- D) Kan grubu

**40. Başa alınan darbe sonucu kulak veya burundan kan geliyorsa aşağıdakilerden hangisi uygulanır?**

- A) Kazazede oturtulur, kulağına pamuk tıkanır.
- B) Kazazede sırtüstü yatırılır, ayakları yukarı kaldırılır.
- C) Kazazedenin kan akan bölgesi üstte kalacak şekilde yan yatırılır ve kanama engellenir.
- D) Kazazedenin kan akan bölgesi altta kalacak şekilde yan yatırılır ve kanama engellenmez.

## DENEME 14

**1. Aşağıdakilerden hangisi çevreye önem vermeyen bir sürücü davranışıdır?**

- A) Araç bakımlarını düzenli bir şekilde yapmak
- B) Mecbur kalmadıkça şahsi aracını kullanmamak
- C) Kurşun oranı yüksek yakıt kullanmak
- D) Ani duruş ve kalkışlar yapmamak

**2. Ticari araç sürücüsü yola çıkmadan önce yasal olarak araçta bulundurması gereken resmi evraklar bulundurmamak ve bu evrakların her iş öncesi araçta bulunup bulunmadığını kontrol etmek zorundadır.**

**Buna göre araçta bulundurulması zorunlu olan evraklar arasında aşağıdakilerden hangisi yer almaz?**

- A) Mesleki Yeterlilik Belgesi (Src belgesi) ve Sürücü Belgesi
- B) Taşıma senedi ile yükün sevk irsaliyesinin birer nüshasını taşıtlarında bulundurmaları zorunludur.
- C) Kasko poliçesi
- D) Tescil ve trafik belgesi (ruhsat)

**3. Patlayan bir lastik değiştirilirken izlenmesi gereken kurallar vardır, aşağıdakilerden hangisi bunlardan biri değildir?**

- A) El freni çekilmelidir
- B) Sürücü kendini emniyete almak için ışığı yansıtan yelek giymelidir
- C) Aracın büyüklüğüne uygun takoz kullanmalıdır
- D) Gerekli birimlere bildirilmelidir

**4. Aşağıdakilerden hangisi canlı hayvan taşımacılığında uyulması gereken kurallardandır?**

- A) Şoför dışında yolculuk süresince hayvanların bakımı için bir yardımcı personel görevlendirilir
- B) Hayvanların soğuktan etkilenmemesi için ısıtma tertibatlı araçlar kullanılır
- C) Hayvanlar kaçmasın diye bağlanır
- D) Taşıyan aracın en fazla 3 yaşında olması gerekir

**5. Otobüs bileti nereden alınır?**

- A) Yazıhaneden
- B) İnternet'ten
- C) Araç içinde düzenlenebilir.
- D) Hepsisi

**6. Hangisi karlı ve buzlu yollarda sürücünün yapması gereken işlemdir?**

- A) Kaymayı önlemek için sürekli ani ve sert frenler yapmak
- B) Tutunmayı arttırmak için lastik hava basınçlarını düşürmek
- C) Ani ve sert direksiyon hareketlerinden kaçınmak
- D) Normal hız limitlerinin üstünde bir hızda aracı kullanmak

**7. Hangisi güvenli sürüşü olumsuz yönde etkiler?**

- A) Lastik havalarını uygun basınçta tutmak
- B) Araçta dengeli yükleme yapmak
- C) Araç bakımlarını düzenli yapmak
- D) Uykusuz ve yorgun araç kullanmak

**8. Hangisi Güvenli Sürüş Tekniklerinden değildir?**

- A) Hız limitlerinin aşılması
- B) Emniyet kemerinin takılması

- C) Uykusuz ve yorgun yola çıkılmaması
- D) Diğer yaya ve sürücülere saygılı olmak

**9. Hangisi güvenli sürüş tanımına uyar?**

- A) Hız limitlerinin aşılması
- B) Emniyet kemeri takılmaması
- C) Diğer yaya ve sürücülere saygısız davranılması
- D) Sürücünün aracı ve aracın limitlerini bilerek aracıyla bütünleşmesi

**10. Aralıklı olarak yanıp sönen kırmızı ışıktaki sürücü ne yapmalıdır?**

- A) Durup, trafik uygunsuzsa devam etmelidir.
- B) Yol açık ve uygun ise devam etmelidir.
- C) Yeşil ışık yanınca kadar durmalıdır.
- D) Yavaşlayıp, yolu kontrol ettikten sonra geçmelidir.

**11. Aşağıdakilerden hangisi trafiğin düzenlenmesinde önceliğe sahiptir?**

- A) Trafik ışıkları
- B) Trafik polisi
- C) Yer işaretleri
- D) Trafik levhaları

**12. Trafik işaretlerine uymada; önceliklere göre aşağıdaki sıralamalardan hangisi doğru olarak verilmiştir?**

- A) Trafik işaret levhaları, trafik ışıkları, trafik polisi,
- B) Trafik polisi, trafik ışıkları, trafik işaret levhaları
- C) Trafik ışıkları, trafik polisi, trafik işaret levhaları
- D) Trafik ışıkları, trafik işaret levhaları, trafik polisi

**13. Karayolları Trafik Yönetmeliğine göre, geçiş üstünlüğüne sahip olan araçların görevdeyken birbirleriyle karşılaşmaları halinde geçiş üstünlüğü hakkını ve kavşaklardaki geçiş hakkını hangi sıraya göre kullanırlar?**

- A) İtfaiye – cankurtaran – zabıta aracı – trafik polisi - sivil savunma aracı

- B) Cankurtaran – itfaiye - trafik polisi - zabıta aracı - sivil savunma aracı  
C) Zabıta aracı – itfaiye – Cankurtaran – trafik – sivil savunma aracı  
D) İtfaiye - trafik polisi – cankurtaran - sivil savunma aracı – zabıta aracı

**14. Trafik ortamını paylaşanlarda, aşağıdaki tutum davranışlardan hangisinin olması güvenli sürüşü olumsuz etkiler?**

- A) Sabırlı ve hoşgörülü olma  
B) Herkesin hata yapabileceğini düşünme  
C) Öz eleştiri yapabilen kişiliğe sahip olma  
D) Diğer sürücülerin hatalarını düzeltmeye çalışma

**15. Aşağıdakilerden hangisi, sürüş esnasında öfkeyi başarılı bir şekilde yönetmek için önerilen davranışlardan biri değildir?**

- A) İletişim becerilerinin geliştirilmesi  
B) Saldırgan davranışlar sergilemesi  
C) Düşünme tarzının yeniden yapılandırılması  
D) Nefes egzersizlerinin öğrenilip uygulanması

**16. Hangisi araç takip sistemlerinde kullanılan GPS ne işe yarar?**

- A) Dünya üzerinde kesin yerinizi tespit etmeye yarar  
B) İnternet bağlantısı için kullanılır  
C) Uluslar arası acil yardım kodudur  
D) Cep telefonu kullanımını sağlar

**17. Haritalarda MAVİ renkle çizilmiş bilgiler aşağıdakilerden hangileri için kullanılır?**

- A) Yolları gösterir  
B) Şehir merkezlerini gösterir  
C) Su ile ilgili detayları gösterir  
D) Turistik yerleri gösterir

**18. Karlı ve buzlu yol kesimlerinde, araçların kaymasını önlemek amacıyla öncelikle motordan güç alan tekerleklerine, aşağıdakilerden hangisi takılır?**

- A) Çekme halatı  
B) Patinaj zinciri  
C) Hız sınırlayıcı cihaz

D) Lastik basınç sensörü

**19. Aşağıdakilerden hangisi motorla vites kutusu arasındaki irtibatı keserek, vites değiştirme imkânı sağlayan güç aktarma organıdır?**

A) Amortisör

B) Helezon yay

C) Fren balatası

D) Kavrama (Debriyaj)

**20. Aşağıdakilerden hangisi, aracın yavaşlaması ve durması hallerinde diğer araçları ikaz etmek amacıyla yanar?**

A) Sis lambaları

B) Park lambaları

C) Fren lambaları

D) İç aydınlatma lambaları

**21. Akümülatörün bakımında aşağıdakilerden hangisi yapılır?**

A) Suyu boşaltılıp yağlanır.

B) Antifriz doldurulur

C) Plakaları temizlenir

D) Kutup başlarının oksitleri temizlenir.

**22. Aşağıdan hangisi mesleki gelişime örnek teşkil etmez?**

A) Mesleği ile ilgili kitap ve dergileri okumak

B) Mesleği ile ilgili kurslara katılmak

C) Mesleği ile ilgili pratik yapmak

D) Mesleği ile ilgili sorunları kitap haline getirmek

**23. Kara, hava, deniz veya demiryolu gibi temel taşıma türlerinden en az ikisini kullanarak birbirine entegre ve organize biçimde gümrükleme, elleçleme ve depolama vb. faaliyetleri de kapsayacak bir şekilde gerçekleştirilen taşıma türüne ne ad verilir?**

A) Kombine taşımacılık

B) Denizyolu taşımacılığı

C) Havayolu taşımacılığı

D) Karayolu taşımacılığı

**24. Aşağıdakilerden hangisi şoförün sorumlulukları arasındadır?**

A) Ambalajların içeriğini kontrol etmek

- B) Taşıma evrakı hazırlamak
- C) Aracı kanuni limitler dahilinde kullanımını sağlamak
- D) Yangın tüplerini doldurmak

**25. Aşağıdakilerden hangisi lojistik firma yetkilisinin yükleme yaparken dikkat etmesi gereken kurallar arasında yer almaz?**

- A) Bir arada dağıtımları zararlı olan ürünler aynı araca yüklenmemelidir.
- B) Tüm paketleri açarak kontrol eder
- C) Ağır ürünler alta, hafif olanlar ise üste konulmalıdır.
- D) Teneke ambalajlar arasına teması engelleyecek malzeme konulmalıdır.

**26. Araca eşya yükleme sırasında dikkat edilmesi gereken hususlardan biri değildir?**

- A) Yükleme süreci bittiğinde kasa kapaklarını kapatılır B) Kasa pimlerinin sağlamlığını kontrol edilir
- C) Yolda trafik denetimi varsa fazla yük alınmamalıdır
- D) Taşıma esnasında yükün veya eşyanın etrafa dağılmasını ve saçılmasını önlenir

**27. Aşağıdakilerden hangisi gümrük idarelerince tasfiyesi yapılmayacak eşyalardan biridir?**

- A) Yolcu eşyasına mahsus gümrük ambarlarına konulan yolculara ait eşya
- B) Süresi içinde kendilerine gümrükçe onaylanmış bir işlem veya kullanım tayini için gerekli işlemlere başlanmamış eşya
- C) Tahlilden arta kalan ve ilgilisi tarafından bir ay içerisinde alınmayan numunelik eşya
- D) Beyannamesi tescil edilen ve süresi içinde işlemleri tamamlanmayan eşya

**28. “TIR” kelimesinin anlamı nedir?**

- A) Uluslararası gümrük belgesi,
- B) Transit Uluslararası Karayolu Taşımacılığı,
- C) Kasası saç ile kapalı ve kilitlenebilir boyu 12 metreden uzun araç,
- D) Kasası saç/branda ile kapalı ve boyu 12 metreden uzun araç.

**29. Aşağıdaki ifadelerden hangisi yanlıştır? A)**

Sigortalı iyi niyetle hareket etmelidir.

B) Sigortalı ya da sigorta ettiren eksiksiz ve doğru bilgileri sigortacısına bildirmelidir.

C) Sigortalı primini ödemelidir.

D) Sigortalı primini sigorta başlangıcından en fazla 2 gün önce yatırmalıdır.

**30. Aşağıdakilerden hangisi sigorta işlemlerinde kullanılacak belgelerden değildir?**

A) Tecdidname

B) Zeyilname

C) Poliçe

D) Kasko

**31. Aşağıdakilerden hangisi yolcunun taşıta bindiği edildiği yeri ifade eder?**

A) Varış noktası

B) Düzenli sefer

C) Kalkış noktası

D) Mekik sefer

**32. Karayolu Taşıma Yönetmeliği'ne göre aşağıdakilerden hangisinin denetim ile ilgili görevi yoktur?**

A) Ticaret Bakanlığının sınır kapılarında görev yapan gümrük muhafaza ve gümrük muayene memurları ile bunların amirleri

B) Terminallerde görevli belediye zabıtası

C) Sahil güvenlik personeli

D) Trafik polisi ve zabıtası

**33. Buna göre yetki belgesi sahipleri aşağıdakilerden hangisine uymak zorunda değildir?**

A) Çalışanların ücret ve çalışma şartlarına

B) Şoförlerin çalışma ve dinlenme sürelerine

C) Şoförlerin mesai saatleri dışındaki yaşam tarzı

D) Araçların ağırlık ve boyutlarına

**34. Kaçakçılıkla Mücadele Kanununa göre, aşağıdakilerden hangisi yanlıştır?**

A) Teşekkül halinde kaçakçılık suçunun işlenmesi, ağırlaştırıcı bir sebep olarak otaya çıkar.

B) İthal kanun gereği yasak olan bir eşyanın ithal edilmesi gibi ihracı da kanunen yasak olan eşyanın ihracı kaçakçılık suçunu meydana getirir.

C) Emniyet Genel Müdürlüğü kaçakçılığı önleme, izleme ve soruşturma ile görevli olan birimlerden birisidir.

D) Kaçakçılık suçunun işlenmesinde “mesleki kolaylık” hali hafifletici bir sebep olarak kabul edilir.

**35. İnsan davranışlarını oluşturan etkinlikler nelerdir?**

- A) Bilişsel etkinlikler
- B) Devinimsel etkinlikler
- C) Duygusal etkinlikler
- D) Hepsi

**36. İnsan davranışlarını etkileyen faktörler nelerdir?**

- A) Aile
- B) Eğitim
- C) Din
- D) Hepsi

**37. Kişiliği oluşturan etkenler nelerdir?**

- A) Genetik faktörler
- B) Aile faktörü
- C) Sosyal ve kültürel faktörler
- D) Hepsi

**38. Kaza yerinde aşağıdakilerden hangisi ilk önce taşınmalıdır?**

- A) Solunum zorluğu çekenler
- B) Ölmüş olanlar
- C) Ayağı kırık olanlar
- D) El-ayak kanaması olanlar

**39. Sedye kullanımı konusunda aşağıdakilerden hangisi doğrudur?**

- A) Kolu kırılanları yatırarak taşımak için tercih edilir.
- B) Sedye kullanımı her zaman tercih edilmelidir.
- C) Sadece zehirlenme vakalarının taşınmasında kullanılır.



D) Yaralıların taşınmasında sedye kullanılması gerekmez.

**40. Aşağıdakilerden hangisi göze yabancı cisim batması ya da metal cisim kaçması halinde yapılan doğru ilk yardım uygulamasıdır?**

A-) Kazazedeye gözünü kırıştırmaması söylenir.

B-) Yumuşak ve nemli bir bezle çıkarılmaya çalışılır.

C-) Göze hiçbir şekilde dokunulmaz, tıbbi yardım istenir.

D-) Batan cisim dikkatli bir şekilde çıkarılır ve sağlık kuruluşuna gitmesi sağlanır.

## DENEME 15

**1. Aşağıdakilerden hangisi acil durum ekiplerinden değildir?**

A) İlk yardım ekibi

B) Söndürme ekibi

C) Tahliye ekibi

D) Yakın Koruma Ekibi

**2. İş organizasyonu yapılırken aşağıdakilerden hangisi “belge kontrolü” işleri arasında yer almaz?**

A) Trafik belgesi kontrolü

B) SRC belgesi kontrolü

C) Lastiklerin hava basıncı kontrolü

D) Fatura ve irsaliye kontrolü

**3. Aşınmış lastiklerle yola devam edilirse aşağıdakilerden hangisi meydana gelir?**

A) Frenleme mesafesi değişmez

B) Frenleme mesafesi uzar

C) Frenleme mesafesi kısalır

D) Araç yavaş gider

**4. Bozulabilir gıda maddelerini taşıyacak araçların .....sistemleri olmalıdır. Boşluğu aşağıdaki sözcüklerden hangisiyle doldurursunuz?**

A) Soğutucu

B) Isıtıcı

C) Havalı fren tertibatı

D) Aydınlatma

**5. Yolcu istek lambası nerede bulunur?**

- A) Koltukların altında                      B) Koltukların arkasında  
C) Koltukların üzerinde                    D) Koltukların yanında

**6. İyi bir sürücü kimdir?**

- A) Probleme girmeyen                      B) Hızlı araç kullanan  
C) Sol şeridi kullanan                      D) Tek elle araç kullanabilen

**7. Hangisinin güvenli sürüş açısından bir önemi yoktur?**

- A) Emniyet kemeri                          B) Yüksek hız  
C) Araç bakımı                              D) Aracın cinsi

**8. Kamyon, otobüs ve çekicilerde hangi cihazın bulundurulması zorunludur?**

- A) Radyo, teyp                              B) Rüzgarlık  
C) Sis lambaları                            D) Takograf

**9. Hangisi fren mesafesinin artmasına yol açar?**

- A) ABS                                        B) Fazla yük  
C) Düşük hız                                D) Yolun yukarı eğimli olması

**10. Yerleşim yerleri içinde, karşı yönden gelen sürücülerin ve yolu kullanan diğer kimselerin gözlerini kamaştırmamak için hangi ışıkların yakılması zorunludur?**

- A) Uzağı gösteren ışıkların            B) Park ışıklarının  
C) Acil ışıklarının                        D) Yakını gösteren ışıkların

**11. Aşağıdakilerden hangisi trafik görevlisinin görevlerinden biri değildir?**

- A) Trafiği düzenlemek  
B) Kaza tespit tutanağı düzenlemek  
C) Sürücülerini denetlemek  
D) Trafik levhalarının yerlerini belirlemek

**12. Aşağıdaki araçların hangilerinde “takograf cihazı” bulundurmak ve kullanmak zorunlu değildir?**

- A) Kamyonlarda                            B) Otobüslerde  
C) Ambulanslarda                        D) Çekicilerde

**13. Sürücü belgesi almamış kişilerin araç kullanmaları halinde kaç ceza puanı verilir?**

- A) Ceza puanı verilmez      B) 5 puan  
C) 10 puan      D) 15 puan

**14. Geçme yapan araca, geçilmekte olan araç sürücüsünün yavaşlayıp kolaylık sağlaması durumu, trafikte hangi temel değerle ifade edilir?**

- A) Bencilik      B) Diğergamlık  
C) İnatlaşmak      D) Sorumsuzluk

**15. Aşağıdakilerden hangisi sürücülerden beklenen olumlu davranış özelliklerindedir?**

- A) Saygıyı öncelikle başkalarından beklemek  
B) Paylaşmayı bilmek ve saygılı olmak  
C) Kendi kendine kurallar koymak  
D) Kendini üstün görmek

**16. Aracın seyahati sırasında bilgi alınmayan ancak seyahati tamamlandıktan sonra içerisindeki bilgilere ulaşılan Araç Takip Sistemine ne ad verilir?**

- A) Online Sistem      B) Offline Sistem  
C) Karakutu Sistem      D) Güvenlik Sistem

**17. Türkiye haritasına göre İzmir ili hangi ana yöndedir?**

- A) Doğu      B) Batı      C) Kuzey      D) Güney

**18. Araç motorunun ilk çalıştırılması esnasında vites hangi konumda olmalıdır?**

- A) 3.Vites      B) 2.Vites      C) Boş      D) 1.Vites

**19. Aracın lastikleri üzerinde bulunan rakamlar lastiğin hangi özelliğini belirtir?**

- A) Yoğunluğunu      B) Ebatlarını  
C) Sıcaklığını      D) Havasını

**20. Aşağıdakilerden hangisi motordaki yağın görevlerinden birisidir?**

- A) Ateşleme sistemine yardımcı olmak

- B) Motorun soğutulmasına yardımcı olmak
- C) Yakıtın yanmasına yardımcı olmak
- D) Motorun düzensiz çalışmasını sağlamak

**21. Araçtan egzoz susturucu çıkarılırsa ne olması beklenir? A)**

- Gürültü kirliliğinin artması.
- B) Motorun ısınarak stop etmesi.
- C) Gürültü kirliliğinin en aza inmesi.
- D) Egzozdan sarı renkte duman çıkması.

**22. “Tutulacak yol davranış biçimidir.” ifadesi aşağıdakilerden hangisidir?**

- A) Örgütlenme
- B) Araştırma
- C) Plan
- D) Denetleme

**23. 2918 Sayılı Karayolu Trafik Yönetmeliği’ne göre sürücüsü dâhil oturma yeri on yediyi aşmayan taşıtlara ne ad verilir?**

- A) Minibüs
- B) Otobüs
- C) Kamyonet
- D) Kamyon

**24. Karayolu Taşıma Yönetmeliği’ne göre taşıt sahipleri ile yetki belgesi sahipleri arasında sözleşmeli taşıtlar için yapılacak olan sözleşmelerin asgari tutarları aşağıdakilerden hangisi tarafından belirlenir?**

- A) Hazine ve Maliye Bakanlığı
- B) Ulaştırma ve Altyapı Bakanlığı
- C) İçişleri Bakanlığı
- D) Millî Eğitim Bakanlığı

**Yetki belgesi sahiplerinin yetki belgelerinin geçerlilik süresince kara yolu taşımacılık faaliyetlerinin icrası ile ilgili Yönetmelikteki kurallara uyararak mesleki saygınlığa sahip olmaları gerekmektedir.**

**25. Buna göre yetki belgesi sahipleri aşağıdakilerden hangisine uymak zorunda değildir?**

- A) Araçların ağırlık ve boyutlarına
- B) Çevrenin temizliğinin yapılması
- C) Çevrenin korunmasına
- D) Mesleki yeterlilik şartlarına

**26. Karayolu Taşıma Yönetmeliği'ne göre kargo taşımacılığında teslim alınan bir malın aksi bir süre belirtilmedikçe yurt içinde kaç iş günü içinde teslim edilmesi gerekir?**

- A) 2 gün      B) 3 gün      C) 4 gün      D) 15 gün

**27. Gümrük Kanunu'na göre transit rejiminde rejim hak sahibine ne ad verilir?**

- A) Mal sahibi      B) Asıl Sorumlu      C) Alıcı      D) Taşıyan

**“TIR mevzuatına göre, TIR karnesi hamilinin eşya taşımasında kullandığı yetki belgesinde yer alan her bir öz mal aracı için ..... adet, her bir sözleşmeli aracı için ise ..... adet TIR karnesi kotası tahsis edilir.”**

**28. Yukarıdaki boşlukları doldurunuz.**

- A) 3-2      B) 4-2      C) 5-3      D) 4-3

**29. Aşağıdakilerden hangisi genel sigorta türlerinden değildir?**

- A) Can sigortaları      B) Mal sigortaları  
C) Sorumluluk sigortaları      D) Zeyilname

**30. Aşağıdakilerden hangisi yanlıştır?**

A) Karayolları taşımacılık zorunlu mali sorumluluk sigortasının halk arasındaki adı trafik sigortasıdır. B) Kasko zorunlu değildir.

C) Sigortada saat yazmazsa biten günün mesai saati sonunun (17:00) baz alınması gerekir.

D) Tazminatların kazaya ait belgelerin sigortacıya teslim edildiği tarihten itibaren 8 iş günü içinde sigortacı tarafından ödenmesi gerekir.

**31. Karayolu Taşıma Yönetmeliği kapsamındaki faaliyetlerde çalışan/çalıştırılan şoförlerin kaç yaşından gün almamış olmaları şarttır?**

- A) 61      B) 62      C) 63      D) 66

**32. Uluslararası yolcu ve turizm taşımacılığı mesleki yeterlilik belgesi hangisidir?**

- A) SRC1      B) SRC2      C) SRC3      D) SRC4

**33. Taşımacılar kaç aylık süre ile şoförlerinin ceza puanı durumunu Emniyet Genel Müdürlüğünden öğrenmek zorundadırlar?**

- A) Altı ay      B) Yedi ay      C) On ay      D) Sekiz ay

**34. Aşağıdakilerden hangisi Kaçakçılıkla Mücadele Kanunu çerçevesinde suç teşkil eder?**

- A) Göçmen taşınması  
B) İthal, insan sağlığı ve güvenliği açısından tehlikeli olacak maddelerin gümrük makamlarının yanıltılması suretiyle ülkeye sokulması. C) İnsan ticareti yapmak.  
D) Hepsi

**35. Yorgun, uykusuz ve dalgın araç kullandığımızda aşağıdakilerden hangisi sürücülerde görülmez?**

- A) Gözlerimiz karıncalanır  
B) Ensede gerginlik olur  
C) Dinç hissedilir  
D) Baş dik tutmakta güçlük çekilir.

**36. Yorgun, uykusuz ve dalgın araç kullandığımızda aşağıdakilerden hangisi sürücülerde görülür?**

- A) Esnemeyi engellemeyiz  
B) Gözlerimiz kapanır ve dalar gider.  
C) Geçtiğimiz son birkaç kilometreyi hatırlamayız.  
D) Yukarıdakilerden hepsi.

**37. Öfkenin kontrol edilmesinde en önemli kriter nedir?**

- A) Motivasyon      B) Oto-kontrol  
C) Sinirlere hâkimiyet      D) Sakin davranmak

**38. Elektrik çarpmasında, kazazede elektrik devresinden çıkarıldıktan sonra, kalp masajı yapılmadan önce uygulanacak işlem aşağıdakilerden hangisidir?**

- A) Bir defa suni solunum yapılır  
B) Kazazedenin karın kısmına bastırılır  
C) Kalp masajı bölgesine bir defa yumruk vurulur  
D) Kazazedenin sırt kısmına bastırılır

**39. Aşağıdakilerden hangisi burkulmanın tanımıdır? A)**

Kemiklerde görülen çatlama.

- B) Eklem bağları veya yüzeylelerinin zedelenmesidir.
- C) Eklem yüzeylelerinin birbirinden ayrılmasıdır.
- D) Eklem çevresindeki deride çatlamaadır.

**40. Çok sayıda kazazedenin olduğu bir kazada aşağıdakilerden hangisi en son taşınır?**

- A) Açık veya kapalı göğüs yarası olanlar
- B) Burkulma ve çıkık durumu olanlar
- C) Ağır kanamalı olanlar
- D) Ölümü gerçekleşenler

## DENEME 16

**1. Tozlu bir atmosferde çalışıyorsanız aşağıdaki koruyuculardan hangisini kullanmalısınız?**

- A) Baret
- B) Maske
- C) Eldiven
- D) Çelikli Burunlu ayakkabı

**2. Ticari araç sürücüsü yüklediği yük ile ilgili olarak düzenlenen sevk mektubunda aşağıdakilerden hangisini kontrol eder?**

- A) Yükün özelliğinin tarifi, ambalaj şekli ve tehlikeli yükler söz konusu olduğunda bunların herkesçe anlaşılacak şekilde tarifi
- B) Taşıma ücretleri (taşıma bedeli, ek giderler, gümrük resimleri ve mukavelenin akdinden teslimine kadar yapılan ödemeler.)
- C) Aksine olabilecek herhangi bir hükme bakılmaksızın taşımanın bu taşıma sözleşme hükümlerine tabi olduğunu bildirir not.
- D) Hepsi

**3. Araç yola çıkmadan önce yolcu ve yük listeleri kontrol edilmesi neden önemlidir?**

- A) Aracın alacağı yakıtı belirlemede
- B) Sürücü seçiminde
- C) Gidilen yolda taşınacakların, doğru, zararsız ve eksiksiz ulaştırılmasında
- D) Aracın ömrünün uzaması için

**4. Zayi nedir?**

A) Malın yanması, kaybolması, çalınması, yetkili makamlarca el konulması, yanlışlıkla alıcıdan başkasına teslim edilmesi halleridir.

B) Nakliyecinin taşıdığı malın değerinin azalmasına neden olan her türlü maddi kötüleşmesi.

C) Malın geç teslim edilmesi,

D) Yükümlülüklerin ihlali

**5. Yolda inen yolcuların arkasından hangi işlemler yapılır?**

A) Yolda inen yolcunun koltuğu dik konuma getirilir, perde koltuk ve kolçaklar düzeltilir.

B) Bilet kontrolü yapılır, inen yolcu koltuklarına başka yolcular oturtulur.

C) Yolda indiği yer kaydedilir, kaptana bilgi verilir.

D) Yeni yolcu gelinceye kadar beklenir

**6. Hangisi fren mesafesinin artmasına neden olmaz?**

A) Yüksek hız

B) Yolun aşağı eğimli olması

C) Lastiklerin doğru şişirilmiş olması

D) Fazla yük

**7. Hangisi araçlarda aktif güvenlik donanımıdır?**

A) Fren

B) Emniyet kemeri

C) Hava yastıkları

D) Koltuk başlıkları

**8. Aşağıdakilerden hangisi araçlar için birinci derecede aktif güvenlik gereçleridir?**

A) Emniyet direksiyonu

B) Fren sistemleri

C) Hava yastığı (Airbag)

D) Koltuk başlıkları

**9. Aşağıdakilerden hangisi araçlar için birinci derecede aktif güvenlik gereçlerinden biridir?**

A) Planlı deformasyon noktaları

B) Silecekler

C) Kapı içi barları

D) Emniyet camı



**10. Aksine bir işaret yoksa, eğimsiz iki yönlü dar yolda, motorsuz ile motorlu taşıtın karşılaşmaları hâlinde, hangisi diğerine yol vermelidir?**

- A) Motorlu taşıt sürücüsü, motorsuz taşıta
- B) Şeridi daralmış olan, diğerine
- C) Trafik yoğunluğu az olan yöndeki taşıt diğerine
- D) Motorsuz taşıt sürücüsü, motorlu taşıta

**11. Aşağıdakilerden hangisi hız ihlalinin sonuçlarındandır? A)**

Aniden yola çıkan aracı geç fark etmek.

- B) Tabelaları geç okumak.
- C) Heyelan bölgesinden geçerken yuvarlanacak taşları geç fark etmek.
- D) Hepsi

**12. Karayolları Trafik Yönetmeliğine göre görev süresinde belli araç sürücülerinin can ve mal güvenliğini tehlikeye sokmamak şartıyla trafik kısıtlama ve yasaklarına bağlı olmamalarına ne denir?**

- A) Geçiş hakkı
- B) Geçiş kolaylığı
- C) Geçiş üstünlüğü
- D) Geçiş önceliği

**13. Aşağıdakilerden hangisi geçiş üstünlüğüne sahiptir?**

- A) Minibüsler
- B) Toplu taşıma araçları
- C) Tarım araçları
- D) Cankurtaranlar

**14. Trafik kazası geçiren kişiler;**

**I. Canlarına bir zarar gelmese bile psikolojik olarak zarar görürler.**

**II. Kişilerin bu bozuk psikolojileri ailelerine ve topluma olumlu yansır.**

**Verilenler için aşağıdakilerden hangisi söylenebilir?**

- A) I. doğru, II. Yanlış
- B) I. yanlış, II. Doğru
- C) Her ikisi de doğru
- D) Her ikisi de yanlış

**15. Aşağıdakilerden hangisi, trafik kazalarının ülke ekonomisine verdiği zararlardan biri değildir?**

- A) Trafik işaretlerinin hasar görmesi

- B) Kara yollarının zamanından önce yıpranması  
C) Trafik suçlarına uygulanan cezaların artırılması  
D) Yol kenarındaki oto korkuluklarının tahrip olması

**16. Aşağıdakilerden hangisi haritaların özelliklerinden değildir?**

- A) Belli bir oran göre çizilmiş olması gerekmektedir  
B) Bir düzleme aktarılmasına gerek yoktur  
C) Bir yerin kuşbakışı görünümünü vermesi gerekir  
D) Simge, renk ve açıklayıcı özel işaretlerle bir düzleme aktarılmış olmalı

**17. Hangisi araç takip sistemlerinde kullanılan bir teknoloji değildir?**

- A) GPS                      B) GPRS                      C) SMS                      D)E-POSTA

**18. Araç lastiklerinin yetersiz şişirilmesi aşağıdakilerden hangisine neden olabilir?**

- A) Lastik ömrünün artmasına  
B) Yakıt sarfiyatı azalmasına  
C) Lastik omuzlarının aşınmasına  
D) Motor ömrünün uzamasına

**19. I-Jant kapağı çıkartılır.**

**II- Kriko ile araç kaldırılır.**

**III- Bijon somunları sökülür.**

**IV- Bijon somunları gevşetilir.**

**V- Aracın hareket etmemesi için gerekli güvenlik önlemleri alınır.**

**Verilenlere göre araç lastiğinin sökülmesinde doğru işlem sırası nasıl olmalıdır?**

- A) III-II-IV-V-I                      B) V-I-IV-II-III C)  
II-III-I-IV-V                      D) I-II-III-IV-V

**20. Akünün iki kutup başına, aynı anda bir madeni parça dokundurulursa aşağıdakilerden hangisi meydana gelir?**

- A) Akünün ömrü artar.                      B) Akü daha iyi şarj olur.

C) Akünün su kaybı azalır. D) Akü de kısa devre olur.

**21. Motor yağ seviyesinin tavsiye edilenden az veya çok olması aşağıdakilerden hangisine neden olur?**

- A) El freninin daha iyi tutmasına
- B) Motor parçalarının zarar görmesine
- C) Egzoz susturucusunun delinmesine
- D) Lastik hava basınçlarının düşmesine

**22. Çevrenin doğal yapısının ve bileşiminin bozulmasına, değişmesine ve böylece insanların olumsuz yönde etkilenmesine ne denir?**

- A) Ekolojik denge
- B) Atık
- C) Ekosistem
- D) Çevre kirliliği

**23. Herhangi bir ilin herhangi bir noktasından veya yerleşim biriminden başlayıp diğer bir ilin herhangi bir noktasında veya yerleşim biriminde biten taşımalara ne ad verilir?**

- A) Uluslararası taşıma
- B) Düzenli sefer
- C) Şehirlerarası taşıma
- D) Transit taşıma

**24. Aşağıdakilerden hangisi mesleki yeterlilik belgelerinden biri değildir?**

- A) SRC Belgesi
- B) K Belgesi
- C) ÜDY Belgesi
- D) ODY Belgesi

**25. 4925 sayılı Karayolu Taşıma Yönetmeliği'ne göre aşağıdakilerden hangisi şoförlerde aranacak nitelik ve şartlardan değildir?**

- A) İlgili mevzuatın öngördüğü mesleki yeterlilik belgesine sahip olmaları
- B) Taşıtın niteliğine uygun sürücü belgesine sahip olmaları
- C) Büyük otobüs kullananların 22 yaşından gün almış olmaları
- D) Uyuşturucu, silah, insan ve gümrük kaçakçılığı ile terör suçlarından dolayı hürriyeti bağlayıcı ceza almamış olmaları

**26. Karayolu Taşıma Yönetmeliği'ne göre aşağıdakilerden hangisi yanlıştır?**

A) Araçlarda yapılan tadilatların ilgili mevzuata uygun ve araç tescil belgesine işlenmiş olması zorunludur.

B) Soğutma tertibatı bulunanlar hariç römork ve yarı römorklarda yakıt deposu bulundurulamaz.

C) Soğutma tertibatı bulunan römork ve yarı römorklarda sadece soğutma tertibatının çalıştırılması için gereken yakıt deposu bulundurulabilir.

D) Taşıtların yakıt depolarının toplam hacimlerine Tarım ve Orman Bakanlığı tarafından sınırlama getirilebilir.

**27. Türkiye Gümrük Bölgesi'ne gelen eşyanın gümrük idaresine bildirilmesine ne ad verilir?**

A)Transit rejimi

B) Özet beyan

C) Elleçleme

D) Eşyanın gümrüğe sunulması

**28. TIR Sistemine göre kamyon üstü yapılan gümrük işlemine ne ad verilir?**

A) Dahilde işleme

B) Supalan işlemi

C) Elleçleme

D) Depolama

**29. Sigortalının teklifi sigortacının kabulü, sigorta priminin ödenmesi ile geçerli olan ve sigorta hukukuna göre hazırlanan sözleşmeyi gösteren belgeye ne denir?**

A) Poliçe

B) Sigorta teklifi

C) Ödeme belgesi

D) Sigorta kabulü

**30. Aşağıdaki kavramlardan hangisi sigortanın temel ilkeleri arasında yer almaz?**

A) Hasar katılım

B) Azami iyi niyet

C) Tazminat

D) Derhal ödeme

**31. 4925 sayılı Karayolu Taşıma Yönetmeliği'ne göre; aşağıda soförlerde aranacak nitelik ve şartlardan hangisi yanlıştır? A) 62 yaşından gün almamış olmaları**

- B) Taşıtın niteliğine uygun sürücü belgesine sahip olmaları  
C) Büyük otobüs kullananlarının 26 yaşından gün almış olmaları  
yaşından gün almamış olmaları  
D) Uyuşturucu, silah, insan ve gümrük kaçakçılığı ile terör suçlarından dolayı hürriyeti bağlayıcı ceza almamış olmaları

**32. Yetki belgesi sahipleri, en az ceza puanı alan şoförlerinin eğitilmesi ve kendi iç denetimleri yönünden gerekli tedbirleri almakla yükümlüdürler?**

- A) 10                                      B) 30                                      C) 40                                      D) 50

**33. “Ücret tarifeleri asgari ..... azami .....sürelerle belirlenir.” Karayolu Taşıma Yönetmeliği’ne göre yukarıdaki boşluklara aşağıdakilerden hangisi yazılmalıdır?**

- A) dört aylık - altı aylık  
B) dört aylık - bir yıllık  
C) altı aylık - bir yıllık  
D) altı aylık- iki yıllık

**34. Aşağıdakilerden hangisi kaçakçılık suçunu ağırlaştırıcı nedenlerdendir?**

- A) Örgütlenerek kaçakçılık yapma  
B) Üç veya daha fazla kişi ile kaçakçılık yapma  
C) Belgede sahtecilik yapma  
D) Hepsisi

**35. Sürücünün araç kullanmak için fiziksel ve psikolojik yetkinlikleri ne olarak tanımlanmaktadır?**

- A) Sürücü nitelikleri                      B)Sürücü kapasitesi  
C) Sürüş uygunluğu                      D) Motor beceriler

**36. “Bireylerinbellişartlarıaltındaolaylarvedurumlarkarşındasergilediklerihareketlere”ne adverilir?**

- A)Tutum                      B)Algı                      C)Davranış                      D)Sinir

**37. “Otoyoldabellibiryeuelaşmakamacıylaotomobillerinebinmişolanvebirbirinitanımayan iki insanın, birdenbire her şeyi unutmasına,**

birbirleriyle kıyasıya bir yarışa girmesine, bu uğurda kendi hayatlarını bile hiçe saymalarına” ne adverbilir?

- A)Yolöfkesi B)Kin C)Nefret D)Sinir

**38. Kazazede konuşamıyor, öksüremiyor, refleks olarak iki eli ile boğazını tutuyorsa bunun nedeni nedir?**

- A) Zehirlenme B) Şok  
C) Boğaz enfeksiyonu D) Soluk yoluna yabancı cisim kaçması

**39. Dış kanamada ilk olarak ne yapılır? A)**

- Kanama yerine tentürdiyot sürülür.  
B) Kanama yerine pamuk basılır.  
C) Temiz olan el veya parmakla yara yerine basınç uygulanır.  
D) Hiçbir şey yapılmadan derhal hekime götürülür.

**40. Aşağıdakilerden hangisi acil durumda ilk aranacaklar grubundadır?**

- A) Yakınlar B) Sevkiyat sorumlusu  
C) 112 Acil D) Genel müdür

## DENEME 17

**1. Yerlere düşen, devrilen veya yuvarlanan malzemelerin ve ağır parçaların kullanıldığı yerlerde çalışırken hangi Kişisel Koruyucu Donanım kullanılmalıdır?**

- A) Baret B) Maske  
C) Eldiven D) Çelikli Burunlu ayakkabı

**2. İş organizasyonu yapılırken aşağıdakilerden hangisi “belge kontrolü” işleri arasında yer almaz?**

- A) Vergi levhası kontrolü  
B) Trafik belgesi kontrolü  
C) Aracın dış temizliğini kontrolü  
D) Taşıt kartı kontrolü

**3. Lastik Havalarının normalden az olması aşağıdaki zararlardan hangisine neden olur?**

- A) Lastikler omuz ve yanak kısımlarından aşınır

- B) Lastikler orta kısmından aşınır
- C) Direksiyonda sarsıntı meydana gelir
- D) Ön düzen ayarları bozulur

**4. Bozulabilir gıda maddelerinin kaç derecede taşınacağı ..... bakılarak yapılır ve soğutucu cihaz buna göre ayarlanır. Boşluğu aşağıdakilerden hangi sözcüklerle doldurursunuz?**

- A) Araç ruhsatına
- B) Şoförün pasaportuna
- C) Taşıma evrakına
- D) Uygunluk belgesine

**5. Karayolu Taşıma Yönetmeliğine göre aşağıdaki ifadelerden hangisi yanlıştır?**

- A) Özel kafeslerinde, evcil hayvanlar bagaj taşımaya mahsus bölümlerde taşınabilir
- B) Yolcu beraberinde olmayan, ticari eşya ve kargo taşınabilir
- C) Taşıtın bagaj taşınmasına mahsus bölümleri dışında eşya taşınmaz
- D) Taşıtın izin verilen azami yüklü ağırlığını aşacak şekilde bagaj yüklenemez ve taşınmaz

**6. Aşağıdakilerden hangisi araçlar için ikinci derecede pasif güvenlik gereçlerinden biridir?**

- A) Fren sistemleri
- B) Kapı içi barları
- C) Korna
- D) Farlar

**7. Güvenli bir sürüş için lastik diş derinliği en az ne kadar olmalıdır?**

- A) 1.4 mm
- B) 1.6 mm
- C) 2.6 mm
- D) 2.9 mm

**8. Aşağıdaki durumlardan hangisi sürüş esnasında sürücünün re ekslerinin zayıflamasına yol açar?**

- A) Düzenli ve yeterli uyku uyumak
- B) Araç kullanmadan önce alkol almak
- C) Çalışma ve dinlenme sürelerine uymak
- D) Hız kurallarına uymak

**9. Aşağıdakilerden hangisi trafik suçudur?**

- A) Yaya ve okul geçitlerinde aracı yavaşlatmak
- B) Gidişe ayrılan sağdaki şeritte seyretmek
- C) Seyir halindeyken telefonla konuşmak
- D) Öndeki aracı güvenli mesafeden izlemek

**10. Aksine bir işaret yoksa eğimsiz iki yönlü dar yolda, otomobil ile otobüsün karşılaşması durumunda, hangisi diğerine yol vermelidir?**

- A) Otomobil sürücüsü, otobüse
- B) Otobüs sürücüsü, otomobile
- C) Şeridi daralmış olan, diğerine
- D) Azami ağırlığı az olan, diğerine

**11. Aşağıdakilerden hangisi geçiş üstünlüğüne sahiptir?**

- A) Tarım araçları
- B) Toplu taşıma araçları
- C) İtfaiye
- D) Gümrük muhafaza araçları

**12. Römork takılmış bir araçta uygulanacak hız ile ilgili aşağıdakilerden hangisi doğrudur?**

- A) Römorku çeken araç kendi sınıfının hız limitlerinde kullanılabilir
- B) Römorku çeken araç kendi sınıfının hız limitinden 20 km /saat daha düşük hızla kullanılmalıdır
- C) Römorku çeken araç kendi sınıfının hız limitinden 10 km /saat daha düşük hızla kullanılmalıdır
- D) Römorku çeken araç için hız limiti 20 km/saat arttırılabilir

**13. “Karayolunda bozulan araçlar; dönemeç veya tepe üstü gibi yerlerde, kırmızı ışık cihazı veya kırmızı renkteki yansıtıcının aracın ön ve arkasında en az.....metre mesafede olacak ve diğer araç sürücüleri tarafından en az..... metreden açıkça görülebilecek şekilde yerleştirilmesi gerekir.”**

**Karayolları Trafik Yönetmeliğine göre yukarıdaki boşlukları doldurunuz.**

- A) 50 m / 150 m
- B) 30 m / 150 m
- C) 30 m / 100 m
- D) 50 m / 100 m



**14. Aşağıdakilerden hangisi, kara yolunda meydana gelen trafik kazalarının çevreyeverdiği zararlardan biri değildir?**

- A) Açılan çok sayıda dava ile yargı sisteminde iş yükünün artması
- B) Orta refüjlere ve yol kenarlarına dikilen ağaçların zarar görmesi
- C) Köprü, tünel gibi noktalarda yaşanan kazalarda ulaşımın aksaması
- D) Trafo, elektrik direğine çarpma gibi durumlarda kesintiler yaşanması

**15. Aşağıdakilerden hangisi, araç kullanırken öfke duygusuna kapılan bir sürücünün kendisini sakinleştirmek için uygulaması gereken yöntemlerden biri değildir?**

- A) Trafik ortamında gerilimli durumların olabileceğini kabul etmesi
- B) Karşılaşılan durumla ilgili negatif çözümler üretmesi
- C) Radyo veya müzik açması
- D) Derin nefes alması

**16. Haritaların alt kenar çizgisi hangi yönü gösterir?**

- A) Doğu
- B) Batı
- C) Kuzey
- D) Güney

**17. İletişim ile ilgili aşağıdakilerden hangisi yanlıştır?**

- A) İletişimin gerçekleşebilmesi için mesaj doğru bir kanaldan gönderilmelidir.
- B) İletişimin gerçekleşebilmesi için en az iki birey olmalıdır
- C) İletişimin amacı sorun yaratmaktır
- D) İletişimin temeli, mesajın karşıya doğru bir şekilde aktarılmasıdır.

**18. Aşağıdakilerden hangisi kavrama (debriyaj) balatasının sıyrılarak aşınmasına sebep olur?**

- A) Ani ve sert kalkış yapılması
- B) Aracın yavaş kullanılması
- C) Aracın hızlı kullanılması
- D) Park hâlinde vitesle bırakılması

**19. Lastiklerin hava basıncı dengesiz olursa frenleme anında aşağıdakilerden hangisi olur?**

- A) Araç bir tarafa çeker. B) Fren pedalı sertleşir.  
C) Frenlerden ses gelir. D) Fren hidroliği azalır.

**20. Akümülatör başka akümülatörle takviye yapılacaksa kutup başları nasıl bağlanır?**

- A) Artı kutup, artı kutupla, Eksi kutup eksi kutupla  
B) Eksi kutup, artı kutupla, Artı kutup eksi kutupla  
C) Artı kutup başı ile  
D) Eksi kutup başı ile

**21. Aşağıdakilerden hangisi motor ömrünü etkileyen en önemli faktördür?**

- A) Alaşımli jant B) Motor yağı kalitesi  
C) Doğru yapılmış far ayarı D) Delinmiş egzoz susturucu

**22. Bir hizmet sözleşmesine dayanarak işçi çalıştıran gerçek ve tüzel kişilere ne denir?**

- A) Vakıf B) İş alan C) İşveren D) Dernek

**23. Yolcu ve eşyanın bindirme, indirme, yükleme, boşaltma noktalarının taşıtın kayıtlı olduğu ülkenin dışındaki ülkeler arasında yapıldığı taşımalara ne ad verilir?**

- A) Üçüncü ülke taşıması B) Şehirlerarası taşıma  
C) Transit taşıma D) Düzenli sefer

**24. Yetki belgesi sahipleri, en az kaç ceza puanı alan şoförlerinin eğitilmesi ve kendi iç denetimleri yönünden gerekli tedbirleri almakla yükümlüdürler?**

- A) 10 B) 30 C) 40 D) 50

**25. 4925 sayılı Karayolu Taşıma Yönetmeliği'ne göre aşağıdakilerden hangisi izin verilen azami yüklü ağırlığı 3500 kilogramdan fazla olan ve eşya taşımak için imal edilmiş motorlu taşıtı ifade eder?**

- A) Kamyonet B) Kamyon C) Otobüs D) Otomobil

**26. Ağırlık ve boyutları bakımından özelliği olan 'özel yüklerin' kara yoluyla taşınması için nereden izin alınması gerekir?**

- A) Ulaştırma ve Altyapı Bakanlığı

- B) Karayolları Genel Müdürlüğü
- C) Jandarma Genel Komutanlığı
- D) Trafik Tescil Müdürlüğü

**27. Eşyanın antrepo rejimi altında kalış süresi ne kadardır?**A)50 gün      B) 60 gün      C) 70 gün      D) Sınırsızdır

**28. Aşağıdakilerden hangisi TIR sisteminin avantajlarından biridir?**

- A) Şehirlerarası taşımayı kolaylaştırır
- B) Yurtiçi taşıma evraklarını azaltır
- C) Ulusal garanti sistemi yerine geçer
- D) Mühür ve dış koşul muayenesi ile yetinilir.

**29. Aşağıdakilerden hangisi kasko indirimi kapsamına girmez?**

- A) Yaş indirimi
- B) Hasarsızlık indirimi
- C) Eğitim seviyesi indirimi
- D) Ehliyet indirimi

**30. Polisede belirtilen motorlu taşıtta sadece seyahat eden yolcuların, duraklamalar da dahil olmak üzere, kalkış noktasından varış noktasına kadar geçecek süre içinde meydana gelecek bir kaza sonucu bedeni zarara uğraması durumu hangi sigortayla teminat altına alınır?**

- A) Karayolu yolcu taşımacılığı zorunlu koltuk ferdi kaza sigortası
- B) Zorunlu karayolu taşımacılık mali sorumluluk sigortası
- C) Yolcu sigortası
- D) Seyahat sigortası

**31. Herhangi bir ilin herhangi bir noktasından veya yerleşim biriminden başlayıp diğer bir ilin herhangi bir noktasında veya yerleşim biriminde biten taşımalara ne ad verilir?**

- A) Uluslararası taşıma
- B) Düzenli sefer
- C) Şehirlerarası taşıma
- D) Transit taşıma

**Yetki belgesi sahiplerinin yetki belgelerinin geçerlilik süresince kara yolu taşımacılık faaliyetlerinin icrası ile ilgili Yönetmelikteki kurallara uyararak mesleki saygınlığa sahip olmaları gerekmektedir.**

**32. Buna göre yetki belgesi sahipleri aşağıdakilerden hangisine uymak zorunda değildir?**

- A) Araçların ağırlık ve boyutlarına
- B) Çevrenin temizliğinin yapılması
- C) Çevrenin korunmasına
- D) Mesleki yeterlilik şartlarına

**33. 4925 sayılı Karayolu Taşıma Kanununa göre; geçiş ücretlerini tespit etmeye, artırmaya, indirmeye veya kaldırmaya hangi Bakanlık yetkilidir?**

- A) Enerji ve Tabii Kaynaklar Bakanlığı
- B) Tarım ve Orman Bakanlığı
- C) Ulaştırma ve Altyapı Bakanlığı
- D) Milli Eğitim Bakanlığı

**34. Kaçakçılıkla Mücadele Kanununa göre; aşağıdakilerden hangisi aracın müsadere edilebilmesi için gerekli koşullardan birisi değildir?**

- A) Kaçak eşyanın gizli tertibat içerisinde saklanmış veya taşınmış olması
- B) Kaçak eşyanın naklinin, bu aracın kullanılmasını gerekli kılması
- C) Kaçak eşyanın çevre sağlığı açısından zararlı maddelerden olması
- D) Kaçak eşyanın taşındığı aracın Türkiye’de sicile kayıtlı olmaması

**35. Karakter, yetenek ve huy(mizaç) aşağıdakilerden hangisini oluşturur?**

- A) Kültür
- B) Bilgi
- C) Bencillik
- D) Kişilik

**36. Aşağıdakilerden hangisi stres belirtilerinden biri değildir?**

- A) Uykunun gelmesi
- B) Kaslarda gerginlik
- C) Düzensizleşen solunum
- D) Nabzın artması

**37. Aşağıdakilerden hangisi trafik psikolojisinin amaçlarından biri değildir?**

- A) Sürücülerin algı, dikkat, risk alma davranışları gibi konularda araştırmalar yapmak
- B) Sürücü ve yayaların, trafikteki davranışlarını incelemek
- C) Kurallara uymayan sürücüleri cezalandırmak
- D) Trafik kazalarını ve olumsuz sonuçlarını azaltabilmeyi amaçlamak

**38. “Ani olarak hastalanan veya kazaya uğrayan kimseye tıbbi tedavisi yapılmaya kadar anında ve olay yerinde, mevcut imkânlardan yararlanarak yerine getirilen ilaçsız müdahale” aşağıdakilerden hangisinin tanımıdır?**

- A) Hastalık
- B) Tedavi
- C) Sağlık
- D) İlk yardım

**39. Aşağıdaki malzemelerden hangisi araç ilk yardım malzemelerinden değildir?**

- A) Tentürdiyot
- B) Sargı bezi
- C) Makas
- D) Elastik bandaj

**40. Aşağıdaki malzemelerden hangisi araçtaki ilk yardım çantasında bulundurulur?**

- A) Tentürdiyot
- B) Yara merhemi
- C) Üçgen sargı bezi
- D) Oksijenli su

## DENEME 18

**1. Canlılarla etkileşim içinde olan doğal ve fiziksel öğelerden oluşan dış ortama ne denir?**

- A) İklim
- B) Atık
- C) Çevre
- D) Erozyon

**2. İş organizasyonu yapılırken aşağıdakilerden hangisi “belge kontrolü” işleri arasında yer alır?**

- A) Sigorta poliçesi kontrolü                      B) Trafik belgesi kontrolü  
C) Fatura ve irsaliye kontrolü                      D) Yukarıdakilerin hepsi

**3. Hava sıcaklığından dolayı lastik hava basınçları artmış ise ne yapılmalıdır?**

- A) Lastik basıncı azaltılır  
B) Olduğu değerde bırakılır  
C) Havanın soğuması beklenir  
D) Lastik hava basıncı artırılır

**4. Aşağıdakilerden hangisinin trafikteki araçlarda bulunması zorunludur?**

- A) Periyodik bakım kartı                      B) Araç tescil belgesi  
C) Yağ değişim kartı                      D) Kasko poliçesi

**5. Karayolu Taşıma Yönetmeliğine göre aşağıdakilerden hangisi yanlıştır?**

- A) Tarifeli yolcu taşımalarında, her yolcu için ayrı ayrı yolcu bileti düzenlenmesi zorunludur.  
B) Yolcular için ayrılmış oturma yerlerinin numaralandırılması zorunlu değildir.  
C) Bir yolcuya satılmış olan oturma yeri başkasına satılamaz.  
D) Yolcular için ayrılmış ve numaralandırılmış olan oturma yerlerinin dışında yolcu taşınmaz.

**6. Güvenli sürüş açısından aşağıdakilerden hangisi yanlıştır? A)**

- Sinyal verip hemen şerit değiştirmek.  
B) Görüş mesafesi azaldığında takip mesafesini arttırmak.  
C) Kavşaklara yaklaşırken yavaşlamak  
D) Yan rüzgarların etkili olduğu yerlerde hızı azaltmak.

**7. Gece güvenli sürüş için hangisi yapılmalıdır?**

- A) Normal şartlarda farlar ile birlikte sis lambaları da yakılmalıdır  
B) Karşıdan gelen sürücünün gözünü rahatsız etmemek için kısa farlara geçilmelidir

- C) Yerleşim birimleri içinde sadece park ışıkları ile gidilmelidir.  
D) Plaka ve arka stop ışıkları yüklerle kapanmışsa kırmızı bez asılmalıdır.

**8. Araç içerisindeki yolcu sayısı veya yükün artması aşağıdakilerden hangisine sebep olur?**

- A) Frenleme mesafesi uzar  
B) Frenleme mesafesi kısalır  
C) Lastik basıncı artar  
D) Yakıt sarfiyatı azalır

**9. Araçtaki kornanın aşağıdaki hallerden hangisinde kullanılması zorunludur?**

- A) Görüşün yetersiz olduğu kavşak, tepe üstü ve dönemeçlere yaklaşırken geliş haber vermek için  
B) Kırmızı ışıkta bekleyen araç sürücülerinin harekete hazırlanmasını sağlamak için  
C) Dönüş sırasında, karşıya geçen yayaların taşıt yoluna girmelerini önlemek için  
D) Varsa bisiklet yolundaki bisikletlilerin taşıt yoluna girmelerini önlemek için

**10. Bir otobüs ile bir kamyonun aynı anda emniyetle geçemeyeceği kadar dar olan bir yolda karşılaşmaları halinde, aksine bir işaret yoksa hangisi diğerine geçiş kolaylığı sağlamak zorundadır?**

- A) Sürücüler anlaşarak geçerler  
B) Otobüs sürücüsü, kamyonu  
C) Kamyon sürücüsü, otobüse  
D) Şeridi daralmış olan diğerine

**11. Eğimli iki yönlü dar yollarda karşılaşan araçlar için aşağıdakilerden hangisi doğrudur?**

- A) İnen araç sürücüsü çıkan aracı ikaz eder ve kendisi geçer  
B) Çıkan araç sürücüsü inen araca yol verir  
C) İnen araç sürücüsü çıkan araç sürücüsüne yol verir

D) Çıkan araç sürücüsü sağa yanaşır, gerekirse durmak sureti ile yol verir

**12. Kontrolsüz kavşakta öncelik hangi araçındır?**

- A) Sağdaki motorlu aracın B) Soldaki motorlu aracın  
C) Motorsuz aracın D) Hiçbiri

**13. Arızalı araçların karayolunda çekilmesi sırasında bağlantı gerci olarak aşağıdakilerden hangisi kullanılır?**

- A) Dayanıklı plâstik çubuk  
B) Çelik çubuk veya çelik çekme halatı  
C) Kendir veya kenevirden yapılmış halat  
D) Naylon halat

**I-Korkutmak veya şaşırtmak**

**II- Su, çamur ve benzerlerini sıçratmak, atmak ve dökmek**

**III- Keyfi davranışlarda bulunmak suretiyle yaya veya araç trafiğini tehlikeye düşürmek**

**14. Sürücülerin yukarıdaki davranışlarından hangileri, kişilere zarar verecek tedbirsiz ve saygısız davranışlar kapsamına girer?**

- A) Yalnız I B) I ve II C) II ve III D) I, II ve III

**15. Trafikte seyir esnasında öfkeli araç kullanan bir sürücünün aşağıdaki kişilik özelliklerinden hangisine daha çok eğilimi vardır?**

- A) Sabırlı B) Hoşnut C) Saldırgan D) Nezaketli

**16. Hangisi bir iletişim teknolojisi değildir?**

- A) Harita B) GPRS C) GPS D) GSM

**17. Rakım ne demektir?**

- A) Sıcaklık B) Yükseklik C) Basınç D) Yağış

**18. Boğulmuş motoru çalıştırmak için aşağıdakilerden hangisine sonuna kadar basılarak, marş yapılır?**

- A) Fren pedalına  
B) Vites koluna



- C) Gaz pedalına
- D) El freni pedalına

**19. Düz yolda normal hızla seyrederken, araç bir tarafa çekme yapıyorsa sebebi aşağıdakilerden hangisi olabilir?**

- A) Ön lastiklerin hava basıncının eşit olmaması
- B) Aracın yükünün fazla olması
- C) Hava filtresinin kirli olması
- D) Motorun yağ yakması

**20. Geri vites lambalarından biri parlak diğeri sönük yanıyorsa sebebi aşağıdakilerden hangisidir?** A) Flaşör arızalıdır.

- B) Akü gerilimi düşüktür.
- C) Geri vites müşiri arızalıdır.
- D) Lamba bağlantısında oksitlenme vardır.

**21. Aşağıdakilerden hangisi motordaki yağın görevidir?**

- A) Ateşleme sistemine yardımcı olmak
- B) Motorda çalışan parçaların aşınmasını engellemek
- C) Yakıtın yanmasına yardımcı olmak
- D) Motorun erken ısınmasını sağlamak

**22. Aşağıdakilerden hangisi meslek ile iş kavramları arasındaki farklardan biri değildir?**

- A) Meslek, yapmak istenilendir. İş ise yapmak zorunda olunandır.
- B) Meslek bir kişinin bir iş üretebilmesi, iş ise kişinin sahip olduğu mesleği uygulamaya koymasındır.
- C) Meslek değişik alanları vardır. İş ise sadece belli alanda yapılır.
- D) İş, benzer etkinlikler grubudur

**Yetki belgesi sahiplerinin yetki belgelerinin geçerlilik süresince kara yolu taşımacılık faaliyetlerinin icrası ile ilgili Yönetmelikteki kurallara uyararak mesleki saygınlığa sahip olmaları gerekmektedir.**

**23. Buna göre yetki belgesi sahipleri aşağıdakilerden hangisine uymak zorunda değildir?**

- A) Çalışanların ücret ve çalışma şartlarına
- B) Şoförlerin çalışma ve dinlenme sürelerine
- C) Şoförlerin mesai saatleri dışındaki yaşam tarzı

D) Araçların ağırlık ve boyutlarına

**24. 4925 sayılı Karayolu Taşıma Kanunu'na göre geçiş ücretlerini tespit etmeye, artırmaya, indirmeye veya kaldırmaya hangi Bakanlık yetkilidir?**

- A) Enerji ve Tabii Kaynaklar Bakanlığı
- B) Tarım ve Orman Bakanlığı
- C) Ulaştırma ve Altyapı Bakanlığı
- D) Millî Eğitim Bakanlığı

**25. Karayolu Taşıma Yönetmeliğine göre aşağıdaki ifadelerden hangisi yanlıştır?**

- A) Taşımacılar taşıma hizmetlerini kabul edilebilir bir neden olmaksızın veya zorunlu haller dışında yapmaktan kaçınınamazlar.
- B) Taşımacılar taşıma hizmetinden herkesin her zaman yararlanmasını sağlamak zorundadırlar.
- C) Taşımacılar diğer taşımacılar veya üçüncü şahıslar tarafından engellenemezler.
- D) Taşıt kartını araçta bulundurma zorunluluğu yoktur.

**26. Ticari amaçla eşya taşımacılığı yapacakların alması gereken yetki belgesi türü aşağıdakilerden hangisidir?**

- A) B türü yetki belgesi
- B) F türü yetki belgesi
- C) K türü yetki belgesi
- D) T türü yetki belgesi

**27. Gümrük Mevzuatına göre, Türkiye sınır gümrükleri ile iç gümrükler arasında izlenmesi zorunlu olan yollara ne ad verilir?**

- A) Karayolu
- B) Otoyol
- C) Gümrük yolu
- D) Devlet yolu

**28. Aşağıdakilerden hangisi TIR sisteminin avantajlarından?**

- A) Geçiş ücretlerinden muafiyet sağlar
- B) TIR Karnesi kullanılarak tek bir belgeyle işlem yapılır
- C) Gümrük kontrollerinden muafiyet sağlar
- D) Gümrük vergilerinden muafiyet sağlar

**29. Kişilerin mal varlıklarında belli tehlikeler sonucu meydana gelebilecek fiziksel ve para ile ölçülebilir kayıpların söz konusu edildiği sigorta türlerine ne denir?**

- A) Mal sigortası                      B) Can sigortası  
C) Sorumluluk sigortası              D) Özel sigorta

**30. Nakliye sigortaları hangi durumda hasarı karşılar?**

- A) Kasti hareket  
B) Ambalaj yetersizliği  
C) Kaza sonucu malların zarar görmesi  
D) Ambalaj yetersizliği

**31. Taşımacılar yılda kaç defa şoförlerinin ceza puanı durumunu Emniyet Genel Müdürlüğünden öğrenmek zorundadırlar?**

- A) 2                      B) 3                      C) 4                      D) 5

**32. 4925 sayılı Karayolu Taşıma Yönetmeliği'ne göre; aşağıda şoförlerde aranacak nitelik ve şartlardan hangisi yanlıştır?**

- A) İlgili mevzuatın öngördüğü mesleki yeterlilik belgesine sahip olmaları  
B) Taşıtın niteliğine uygun sürücü belgesine sahip olmaları  
C) Büyük otobüs kullananlarının 22 yaşından gün almış olmaları yaşından gün almamış olmaları  
D) Uyuşturucu, silah, insan ve gümrük kaçakçılığı ile terör suçlarından dolayı hürriyeti bağlayıcı ceza almamış olmaları

**33. Karayolu Taşıma Yönetmeliği'ne göre yetki belgesi sahipleri, yetki belgesinin geçerlilik süresi boyunca faaliyetine ara verebilmeleriyle ilgili olarak aşağıdakilerden hangisi doğrudur? A) 1 ay ara verebilirler. B) 3 ay ara verebilirler.**

- C) 6ay ara verebilirler.                      D) Ara veremezler.

**34. Kaçakçılıkla Mücadele Kanununa göre, kaçak şüphesiyle el konulan eşyanın miktarı, cinsi, markası, tipi, modeli, seri numarası gibi eşyanın ayırıcı özelliklerini gösterir bir tutanakla nereye teslim edilir?**

- A) Özel antrepoya  
B) Firmanın deposuna

- C) Gümrük idaresine veya gümrük idaresince izin verilen yere  
D) TIR garajına

**35. Aşağıdakilerden hangisi “kazaya yatkın kişilik tiplerinden biri” değildir?**

- A) Karamsar  
B) Aşırı olumlu düşünen  
C) Soğukkanlı  
D) Aşırı olumsuz düşünen

**36. Trafik kurallarına uymanın kendi sorumluluğu olduğunu kabul eden bir sürücünün hangi algısı yüksektir?**

- A) İçsel denetim (kontrol) odağı algısı  
B) Dışsal denetim odağı algısı  
C) Şans ya da kariyecilik algısı  
D) Öz yetkinlik algısı

**“Sürücünün araç sürmek için fiziksel ve psikolojik yatkınlığı olarak tanımlanır. Bunlar bireyin kazada rol oynayan bazı becerilerden ( görsel algı, seçici dikkat vb.) yoksun olmasıdır.”**

**37. Yukarıda açıklaması verilen kavram hangisidir?**

- A) Sürüş uygunluğu  
B) Sürücü nitelikleri  
C) Sürücü kapasitesi  
D) Motor becerileri

**38. Kazayı görüp müdahale eden bir kişinin aşağıdaki davranışlarından hangisi yanlıştır?**

- A) Acil müdahale birimlerine haber vermesi (112)  
B) Aracın ön ve arkasına reflektör koyması  
C) Kazaya uğrayan aracın benzin kapaklarından veya motorundan yakıt sızıp sızmadığını kontrol etmesi  
D) Kendi aracını kaza yapan aracın hemen arkasına park etmesi

**39. Büyük bir dış kanamada kazazedeye ilk yapılacak işlem hangisidir?**

- A) Kanama bölgesini kalpten aşağı seviyede tutmak  
B) Kanama yerini sargı bezi ile sarmak

- C) Bol soğuk sıvı içirmek
- D) Kanayan bölge üzerine basınç uygulamak

**40. Bilinci kaybolmuş bir kazazedenin solunum yolunu tıkayarak boğulmasına sebep olan durum aşağıdakilerden hangisidir?**

- A) Bilincinin kaybolması sonucu çenesinin kasılması
- B) Dilin gevşeyip soluk yolu üzerine düşerek soluk yolunu tıkaması
- C) Başın arkaya giderek soluk yolunu tıkaması
- D) Bilincin kaybolması sonucu vücudun kasılması

## DENEME 19

**1. İş kazası sonrasında bedensel bütünlüğü ihlal edilen işçinin mesleğini tam ya da gereği gibi yürütmesine engel olan veya zorlaştıran durum aşağıdakilerden hangisidir?**

- A) Tecrübe kazanma
- B) Verimsizlik
- C) Maddi kazanç kaybı
- D) Fiziksel yetersizlik

**2. İş organizasyonu yapılırken aşağıdakilerden hangisi “aracın içinin fiziksel kontrolünü yapmak” işleri arasında yer almaz?**

- A) Sürücü koltuğunu kontrol edilir
- B) Aracın dış temizliğini kontrolü
- C) Dikiz aynası kontrolü yapılır
- D) Aracın içinin uygun malzeme ile siler, temizler/ temizlenmesini sağlar.

**3. Lastiklerin kontrolü ne zaman yapılmalıdır?**

- A) Araca her binildiğinde
- B) 30 Günde bir
- C) 45 Günde bir
- D) 60 Günde bir

**4. Aşağıdakilerden hangisi araca eşya yükleme sırasında dikkat edilmesi gereken hususlardandır?**

- A) Aracı yük ve eşyanın bulunduğu yere uygun şekilde yanaştırır.
- B) Yükün tipi ve çeşidine göre uygun kasa kapaklarını açar.
- C) Yük ve eşyanın yükleme planına uygun olarak dengeli bir şekilde kasa içine yerleştirilmesini sağlar.
- D) Hepsi

**5. Yolcuya ait bagaj kaç kiloya kadar ücretsiz taşınabilir?**

- A) 10 kilo
- B) 20 kilo
- C) 30 kilo
- D) 40 kilo

**6. Ağır vasıta araçlarda bulunan motor freni hangi durumlarda kullanılır?**

- A) Aracı park etmek için
- B) Aracı yavaşlatmak için
- C) Motor hararetini düşürmek için
- D) Lastik basınç ayarı için

**7. Gündüzler,araç kornasının hangi durumda kullanılması zorunludur?**

- A) Bisiklet yolundaki bisikletlilerin taşıt yoluna girmelerini önlemede
- B) Kaldırımdaki yayaların taşıt yoluna girmelerini önlemede
- C) Kırmızı ışıkta bekleyen araç sürücülerini harekete hazırlanmalarını sağlamada
- D) İlerisi görünmeyen dönemeçlere yaklaşırken geliş haber vermede

**8. Hemzemin geçitte aşağıdakilerden hangisinin yapılması yasaktır?**

- A) Hızın azaltılması
- B) Öndeki aracın geçilmesi
- C) Bariyer kapalı ise durulması
- D) Bariyer açık ise dikkatli geçilmesi

**9. Şekildeki gibi bir karşılaşmada ilk geçiş hakkını hangisi kullanmalıdır?**

- A) Yaya
- B) Traktör
- C) Otomobil
- D) Motosiklet



**10. Karayolları Trafik Yönetmeliğine göre aralıklı olarak yanıp sönen kırmızı ışığın anlamı nedir, bu ışıkta ne yapılır?**

- A) Dur anlamındadır. Yol kontrol edildikten sonra yeniden hareket edilir.
- B) Dur anlamındadır. Bir trafik kazasının olduğunu bildirir
- C) Yavaşla anlamındadır. Diğer araçlara yol verileceğini gösterir
- D) Tehlike anlamındadır, bu yerden yavaş ve dikkatli geçilir.

**11. Gündüzleri görüşün yeterli olmadığı kavşak, dönemeç ve tepe üstlerine yaklaşırken gelişinizi nasıl haber verirsiniz?**

- A) Bir kaç defa selektör yaparak
- B) Bir kaç defa korna çalarak
- C) Acil uyarı ışıkları yakılarak
- D) Dönüş ışıkları yakılarak

**12. Karayolunda, ticari olarak tescil edilmiş bir motorlu taşıtı süren ve src belgesi ve psiko-teknik belgesi almış kişiye ne denir?**

- A) Muavin
- B) Yolcu
- C) Şoför
- D) Makinist

**13. Gündüzleyin görüşün yeterli olmadığı kavşak, dönemeç ve tepe üstlerine yaklaşırken gelişinizi nasıl haber verirsiniz?**

- A) Bir kaç defa selektör yaparak
- B) Bir kaç defa korna çalarak
- C) Acil uyarı ışıkları yakılarak
- D) Dönüş ışıkları yakılarak

**14. Hangi temel değere sahip sürücü, yoğun trafikte bir dizi hâlinde gitmekte olan diğer sürücülerin önlerine geçip, trafiği daha da sıkışık hâle getirerek yoluna devam etmez?**

- A) Bencil
- B) Sorumsuz
- C) Görgü seviyesi düşük
- D) Empati düzeyi yüksek

**15. Trafikte aracıyla kırmızı ışıkta bekleyen sürücünün, ışık yeşile döndüğünde karşıya geçmek için yolu neredeyse yaralamış bir yayanın geçişini tamamlamasını beklemesi, bu sürücünün hangi davranış özelliğine sahip olduğunu gösterir?**

- A) Öfke
- B) Bencillik
- C) Diğergamlık
- D) Sabırsızlık

**16. Aşağıda ölçekleri verilen haritalarda hangisinin ayrıntıyı gösterme gücü en fazladır?**

- A) 1/500
- B) 1/1.000
- C) 1/5.000
- D) 1/10.000

**17. Hangisi araç takip sistemi değildir?**

- A) GSM tabanlı sistemler,
- B) Uydu tabanlı sistemler
- C) Dağıtım ve kontrol sistemi
- D) Kara kutu sistemler

**18. Araç hareket hâlinde iken ayağın debriyaj pedalının üzerinde devamlı durması halinde aşağıdakilerden hangisi olur?**



- A) Araç daha hızlı gider. B) Debriyaj balatası aşınır  
C) Lastikler aşınır D) Vites kutusu aşınır

**19. Aşağıdakilerden hangisi, motordaki basınçlı yanmış gazların çıkarken oluşturacağı sesi azaltır?**

- A) Emme susturucusu B) Egzoz susturucusu  
C) Emme manifoldu D) Egzoz supabı

**20. Motor çalışırken yağ göstergesinde herhangi bir anormallik görüldüğünde ne yapılır?**

- A) Motor devri yükseltilir.  
B) Motor devri düşürülür.  
C) Motor rölantide çalıştırılır.  
D) Motor hemen durdurulur.

**21. Araçlardaki egzoz susturucusu için aşağıdaki ifadelerden hangisi doğrudur?**

- A) Kış aylarında yakıtı tasarruf sağlar.  
B) Gürültü ve çevre kirliliğini azaltmaya yardımcı olur.  
C) Yaz aylarında kullanılması motora zarar verir.  
D) Motor hararet yaptığında çıkarılması uygundur.

**22. Belli bir eğitimle kazanılan sistemli bilgi ve becerilere dayalı, insanlara yararlı mal üretmek, hizmet vermek ve karşılığında para kazanmak için yapılan, kuralları belirlenmiş şeye ne denir?**

- A) Meslek B) Diploma C) İşçi D) İşveren

**23. 4925 sayılı Karayolu Taşıma Yönetmeliği'ne göre aşağıdakilerden hangisi izin verilen azami yüklü ağırlığı 3500 kilogramı geçmeyen ve eşya taşımak için imal edilmiş motorlu taşıtı ifade eder?**

- A) Kamyonet B) Kamyon C) Otobüs D) Çekici

**24. Karayolu Taşıma Yönetmeliği'ne göre yetki belgesi sahipleri yetki belgesinin verilmesinden ne kadar süre içinde faaliyete başlamak zorundadır?**

- A) 3 ay  
B) 6 ay

- C) 12 ay  
D) Yetki belgesi alındığı tarihten itibaren

**25. Taşıma işleminde, eşyayı gönderen kişi taşımacıya aşağıdakilerden hangisini bildirmek zorunda değildir?**

- A) Eşyanın varış noktasını  
B) Eşyanın cinsini  
C) Eşyanın menşeyini  
D) Eşyanın miktarını

**26. Karayolu Taşıma Yönetmeliği'ne göre taşıtlarla ilgili olarak aşağıdakilerden hangisi yanlıştır?**

- A) Yetki belgeleri eki taşıt belgelerine tahditli plakalı taşıtlar kaydedilmez.  
B) Taşıtın yaşı, araç tescil belgesi kayıtlarındaki model yılı esas alınarak hesaplanır.  
C) Römorklarda yaş şartı aranmaz.  
D) İnsan dışındaki canlılar ve özelliği olan eşyaların taşınmasında kullanılan taşıtlar ile özel amaçlı/donanımlı taşıtların bu özelliklerinin araç tescil belgelerinde belirtilmesi gerekir.

**27. Gümrük Kanunu'na göre açılmasına izin verilen ve gümrük idaresine verilen beyanname ile gümrük idaresi gözetimi ve denetimi altında eşyanın muhafaza edildiği yere ne ad verilir?**

- A) Depo  
B) Serbest Bölge  
C) Antrepo  
D) Dağıtım Merkezi

**28. TIR karnesi himayesinde eşya taşıyan aracın, akit taraflardan birinde uğradığı ilk gümrük idaresini aşağıdakilerden hangisi ifade eder?**

- A) Varış Gümrük İdaresi  
B) Giriş Gümrük İdaresi  
C) Çıkış Gümrük İdaresi  
D) Denetleme ve Konaklama Noktası Gümrük İdaresi

**29. Bir sigorta sözleşmesinin oluşumunda, tamamen karşı tarafın vermiş olduğu bilgiye güvenmek durumunda olmaları hangi kavramla ifade edilir?**

A)Halefiyet

B)Zilliyet

C) Azami iyi niyet

D) Dürüstlük

**30. Poliçede bahsi geçen risk gerçekleştiğinde ödenecek tazminat miktarı sabit bir miktar olarak belirlendiği durumlarda ödenen tazminata ne denir?**

A) Nispi tazminat

B) Maktu tazminat

C) Hasar tazminatı

D) Otomatik tazminat

**31. Türkiye’den veya Türkiye’ye kara yoluyla gelip karayolundan üçüncü ülkelere yapılan taşımalara ne ad verilir?**

A) Uluslararası taşıma

B) Düzenli sefer

C) Şehirlerarası taşıma

D) Taşıma işleri

**32. Kara yolu taşımacılık faaliyetlerini ülke ekonomisinin gerektirdiği şekilde düzenlemek; taşımacılık faaliyetlerinde düzeni ve güvenliği sağlamak hangi Bakanlığın görev ve yetki alanı içerisinde?**

A) Çevre ve Şehircilik Bakanlığı

B) Aile, Çalışma ve Sosyal Hizmetler Bakanlığı

C) Ulaştırma ve Altyapı Bakanlığı

D) Millî Eğitim Bakanlığı

**33. 2918 Sayılı Karayolları Trafik Kanunu’na göre Ulaştırma ve Altyapı Bakanlığının görevleri arasında yer alır?**

A) Muayene istasyonlarını denetlemek

B) Trafik düzeni ve güvenliği açısından ana orman yolları ile gerekli görülen diğer orman yollarında işaretlemeler yaparak tedbirler almak ve aldirmek

C) Karayolları Trafik Kanunu ve bu Kanuna göre çıkarılan yönetmeliklerle, orman yolları için verilen trafikle ilgili diğer görevleri yapmak

D) Karayolları Trafik Kanunu ve bu Kanuna göre çıkarılan yönetmeliklerle köy yolları için verilen trafikle ilgili diğer görevleri yapmak

**34. Kaçakçılıkla Mücadele Kanununa göre, kaçakçılık suçu işleyenlerin hal ve sıfatlarını bilerek kaçakçılığa yardım edenlere aşağıdaki cezalardan hangisi verilir?**

A) Bir menfaat karşılığı olsun veya olmasın kaçakçılık suçunu kendileri işlemediğinden herhangi bir ceza verilmez.

B) Bir menfaat karşılığı olsun veya olmasın asıl suçlulara verilecek cezanın yarısı kadar ceza verilir.

C) Bir menfaati yoksa herhangi bir ceza verilmez.

D) Bir menfaati varsa asıl suçluya verilen ceza kadar ceza verilir.

**35. Belirli davranışları veya bu davranışlarla ilgili özellikleri ölçmede kullanılan araç aşağıdakilerden hangisidir?**

A) Gözlem B) Mülakat C) Anket D) Test

**36. Yaşantılar sonucu davranışlarda meydana gelen oldukça uzun süreli değişimlere ne ad verilir?**

A) Öğrenme B) Güdü C) İçgüdü D) Dikkat

**37. Başka insanların deneyimlerinden yararlanarak öğrenmeye ne ad verilir?**

A) Tepkisel koşullanma

B) Sosyal öğrenme

C) Edimsel öğrenme

D) Deneme yanılma

**38. Bebeklerde solunum yoluna herhangi bir cisim kaçınca ilk yardım olarak aşağıdakilerden hangisi uygulanır?**

A) Ağız kısmı aşağıda yüzüstü tutulur, sırtına hafif vurulur.

B) Sert bir yere sırtüstü yatırılır ve göğsünden bastırılır.

C) Hiçbir şey yapmadan hastaneye götürülür.

D) Derhal ağızdan hava verilir.

**39. Açık yaralarda yara üzerine tentürdiyot sürülmesi nasıl etki yapar?**

- A) Yara yerinde mikropların ölmesini sağlayıp tedaviyi kolaylaştırır
- B) Yara yerinde dokuları canlandırarak tedaviyi kolaylaştırır.
- C) Yara yerindeki canlı dokuları öldürerek tedaviyi zorlaştırır.
- D) Yaranın hava almasını engelleyerek tedaviyi zorlaştırır.

**40. Yanık yarası olan bir kazazedenin yarası üzerine olay yerinde aşağıdakilerden hangisi yapılır?**

- A) Yanık yara yeri oksijenli su ile yıkanır.
- B) Tentürdiyotlu pamukla kapatılır.
- C) Temiz, sıcak ve ıslak sargı bezi ile örtülür.
- D) Temiz bir bezle örtülür.

## DENEME 20

**1. Aşağıda belirtilen davranışlardan hangisinin çevreye olumlu etkisi vardır?**

- A) Araç sadece arıza yaptığında servise götürülmesi
- B) Araç bakımlarının zamanında yapılması
- C) Aracın yüksek hızla kullanılması
- D) Egzoz ölçümü yaptırmak

**2. İş organizasyonunda fiziksel kontrollerden biri olan” lastik kontrolü “ yapılırken aşağıdakilerden hangisine bakılmaz?**

- A) Lastiklerin üzerinde patlak, kesik, balon olup olmadığına
- B) Lastik hava basıncının yeterli olup olmadığına
- C) Lastik diş derinliğinin aşınıp aşınmadığına
- D) Lastik markasına

**3. Araçta, kullanım ömrünü tamamlamış lastiklerin kullanılması aşağıdakilerden hangisini artırır?**

- A) Sürüş konforunu
- B) Trafik kazası riskini
- C) Direksiyon hâkimiyetini
- D) Aracın yol üzerinde tutunmasını

**4. Aşağıdakilerden hangisi yükleme yapılırken dikkat edilmesi gerekenlerdendir?**

- A) Ağır yükler alta konulur

- B) Hafif yükler üste konulur
- C) Palet ve koli sayısı kontrol edilir
- D) Hepsisi

**5. Karayolu Taşıma Yönetmeliği'ne göre, yolcu taşımacılığı yetki belgesi sahipleri, taşıtlarında kaç adet boyun korsesi bulundurmak zorundadır?**

- A) Her 9 koltuk için en az 1 adet
- B) Her 10 koltuk için en az 1 adet
- C) Her 11 koltuk için en az 1 adet
- D) Her 12 koltuk için en az 1 adet

**6. Araçta hız arttıkça aşağıdaki durumlardan hangisinin olması beklenir?**

- A) Direksiyon hakimiyeti zayıflar
- B) Uzak mesafeyi gösteren uzun farlar çalışmaz
- C) Vites geçişleri zorlaşır
- D) Yakın mesafeyi gösteren kısa farlar çalışmaz

**7. Araç yükü aracın önünden kaç metre taşabilir?**

- A) 1 metre
- B) 2 metre
- C) 3 metre
- D) 4 metre

**8. Araca yüklenen yükün, ağırlık ve yüksekliği arttıkça aşağıdakilerden hangisinin olması beklenir?**

- A) Aracın Bakımını yaparken kolaylık sağlar.
- B) Yakıt tasarrufunu artırır
- C) Viraj ve viyadüklerde kontrolün zayıflamasına sebep olur
- D) Kapı kilitlerine arızaya sebep olur

**9. ABS fren sistemi ile ilgili aşağıdaki açıklamalardan hangisi doğrudur?**

- A) Fren mesafesini kısaltır
- B) Savrulmadan yavaşlamayı ve/veya durmayı sağlar.
- C) Fren mesafesini uzatır
- D) ABS ile frenleme, fren pedalı pompalamak yapılmalıdır.

**10. Dönemeç veya tepe üstü gibi yerlerde bozulan araçlar için, kırmızı ışık cihazı veya kırmızı renkteki yansıtıcının diğer araç**



- A) Araç filosu olan şirketlerde B) Akaryakıt istasyonlarında  
C) Çöp konteynerlerinde D) Telsizlerde

**17. Fiziki haritalarda kahverengi alan neyi ifade eder ?**

- A) Akarsuları B) Ovaları C) Gölleri D) Dağlar

**18. Motor çalışırken marş yapılırsa aşağıdakilerden hangisi meydana gelir?**

- A) Motor daha hızlı döner  
B) Marş dişlisi zarar görür  
C) Motor daha yavaş döner  
D) Motor daha iyi yağlama yapar

**19. Akünün araç üzerinden sökülmesi sırasında önce hangi kabloyu sökmek gerekir?**

- A) Artı (+) kutba bağlı olan kabloyu  
B) Eksi (-) kutba bağlı olan kabloyu  
C) Marş kablosunu  
D) Şarj kablosunu

**20. Aşağıdakilerden hangisi, motoru çalışmayan bir araçta sistemlerin elektrik ihtiyacını karşılamak amacıyla kullanılır?**

- A) Akü B) Marş motoru  
C) Silecek motoru D) Otomatik klima

**21. Araçta, motor yağı kontrol edilirken aşağıdakilerden hangisi yapılır?**

- A) Kontak anahtarını kapatmadan motor çalışır durumda kontrol edilir  
B) Kontak anahtarı kapatılıp 5 dakika beklenir ve kontrol edilir  
C) Motor yüksek hızda çalışırken kontrol edilir.  
D) Motor rölantide çalışırken kontrol edilir

**22. İş yerinde çalışmayı durdurmak veya işin niteliğine göre yavaşlatmak ifadesi aşağıdakilerden hangisidir?**

- A) İşe gelmeme B) Grev  
C) Verilen işi yapmama D) Sözleşme



**23. Ticari amaçla otobüs ile uluslararası yolcu taşımacılığı yapacaklar hangi tür yetki belgesi alması gerekir?(SRC1-2)**

- A) A Türü Yetki Belgesi                      B) B Türü Yetki Belgesi  
C) C Türü Yetki Belgesi                      D) D Türü Yetki Belgesi

**24. Yetki belgesi sahibinin kullanacağı taşıtların niteliğini ve sayısını liste halinde gösteren, yetki belgesinden ayrı yetki belgesinin eki olarak düzenlenen belgeye ne ad verilir?**

- A) Yetki belgesi  
B) Tescil belgesi  
C) Taşıt belgesi  
D) Trafik belgesi

**25. Karayolu Taşıma Kanunu'na göre yetki belgesi almadan taşıma işinde faaliyette bulunanlara aşağıdakilerden hangisi uygulanır?**

- A) Para cezası                                      B) Hapis cezası  
C) Hak mahrumiyeti                              D) Trafikten men

**26. Trafik Yönetmeliğine göre; araçlara ait takograf kayıtlarını kayıt tarihinden itibaren ne kadar süreyle işyerlerinde muhafaza etmeleri gerekmektedir?**

- A) 6 ay                      B) 1 yıl                      C) 3 yıl                      D) 5 yıl

**27. Taşıt Onay Belgesinin süresi yurtdışında bittiği takdirde aşağıdakilerden hangisi yapılır?**

- A) Firmaya haber verilir  
B) Sefer tamamlana kadar yola devam edilir  
C) Yük geri indirilir  
D) Yola gece devam edilir

**28. Türkiye'de TIR karnesi veren kurum aşağıdakilerden hangisidir?**

- A) Ulaştırma ve Altyapı Bakanlığı                      B) TOBB  
C) Gümrük Müsteşarlığı                                      D) UN

**29. Tehlikeli Maddeler Zorunlu Sorumluluk Sigortasını kimler yaptırmasına gerek yoktur?**

- A) Tehlikeli maddeyi üreten
- B) Tüketici
- C) Tehlikeli maddeyi nakleden
- D) Tehlikeli maddeyi satan

**30. Karayolları motorlu araçlar zorunlu mali sorumluluk sigortası(trafik sigortası) teminat kapsamında olan hallerdendir?**

- A) İşletilme halinde olmayan araçların sebep olacağı zararlar
- B) İşleten tarafından tazminat talepleri
- C) Manevi tazminat talepleri
- D) Bedeni zararlar

**Yetki belgesi sahipleri, ..... süre ile yılda ..... şoförlerinin ceza puanı durumunu Emniyet Genel Müdürlüğünden öğrenmek ve ceza puanı ..... olan şoförlerinin eğitilmesi ve kendi iç denetimleri yönünden gerekli tedbirleri almakla yükümlüdürler.**

**31. Karayolu Taşıma Yönetmeliği'ne göre yukarıdaki boşluklara aşağıdakilerden hangileri getirilmelidir?**

- A) Üçer aylık – 4 kez – 50 ve üzerinde
- B) Dörder aylık – 3 kez – 100 ve üzerinde
- C) Altışar aylık – 2 kez – 50 ve üzerinde
- D) On ikişer aylık – 1 kez - 50 ve üzerinde

**32. Karayolu Taşıma Kanunu'na göre yetki belgesi almadan taşıma işinde faaliyette bulunanlara aşağıdakilerden hangisi uygulanır?**

- A) Para cezası
- B) Hapis cezası
- C) Hak mahrumiyeti
- D) Trafikten men

**33. Ulusal mevzuatımızda taşıma sözleşmeleri hangi kanunla düzenlenmiştir?**

- A) Borçlar Kanunu
- B) Medeni Kanun
- C) Ticaret Kanunu
- D) İş Kanunu

**34. Kaçakçılıkla Mücadele Kanunu'na göre, aşağıdakilerden hangisi kaçakçılık kapsamında suç teşkil eden fiillerinden birisidir?**

A) Eşyayı, gümrük işlemlerine tabi tutmaksızın Türkiye'ye ithal etmek

B) Eşyayı, sahte belge kullanmak suretiyle gümrük vergileri kısmen veya tamamen ödenmeksizin, Türkiye'ye ithal etmek

C) Transit rejimi çerçevesinde taşınan serbest dolaşımda bulunmayan eşyayı, rejim hükümlerine aykırı olarak gümrük bölgesinde bırakmak

D) Hepsi

**35. Karşılıklı iletişimde, aşağıdakilerden hangisi karşımızdakini anlamama sebebidir?**

A) Sabırlı olmak

B) Dikkatini vermek

C) Karşımızdakinin konuşmasına fırsat vermemek

D) Konuşmacının kendini ifade etmesine izin vermek

**36. Aşağıdakilerden hangisi, bireylerarası ilişkilerden kaynaklanan sorunların sebeplerinden biri değildir?**

A) Dinlememek

B) Önyargı ve ayrımcılık

C) Başkalarına saygı göstermek

D) Hoşgörüsüzlük

**37. Aşağıdakilerden hangisi B tipi kişilik özelliklerinden biri değildir?**

A) Zaman esiri olmazlar.

B) Karar vermede aceleci değildirlirler.

C) Sakin ve yavaş yapıdadırlar

D) Üzerlerinde hep zaman baskısı vardır

**38. “Çeşitli sebeplere bağlı olarak kan dolaşımının giderek azalması ve kaybolması” hangisidir?**

A)Koma

B)Bayılma

C)Şok

D)Hastalık

**39. Aşırı kanama sonucu oluşan şok en çok hangi sistemin yetersizliğini ortaya çıkarır?**

A)Dolaşım sistemi

- B)Hareket sistemi
- C)Sindirim sistemi
- D) Sinir sistemi

40. Aşağıdaki durumların hangisinde ezik yara meydana gelir?

- A) Sivri cisimlerin batmasıyla
- B) Keskin cisimlerin kesmesiyle
- C) Sert, küt cisimlerin darbesiyle
- D) Yakıcı cisimlerin yakmasıyla

## UYGULAMA SINAVI

1- Sürücülerin birbirini ileride trafik polisi olduğuna karşı uyarmaları sizce uygun bir davranış mıdır?

- a) Hayır, uyardığımız kişi terör suçundan aranan bir şahıs olabilir.
- b) Evet, uyardığım kişinin ceza yemesini önlemeliyim.



2- Görseldeki panoya ne ad verilir

- a) İş güvenliği uyarı panosu
- b) Acil durum tahliye planı
- c) İş kazası takip panosu



3- Görseldeki gibi bir sisli havada hangi farlarınızı yakarsınız?

- a) Kısafarlarımı yakarım
- b) Uzun farlarımı yakarım
- c) Tüm farlarımı yakarım



4- Aracınızın ön lastikleri görseldeki gibi aşınmışsa hangi ayarı yaptırırsınız?

- a) Balans ayarı
- b) Rot ayarı
- c) Avans ayarı



**5- Aracınızın ön lastikleri görseldeki gibi aşınmışsa ne yaparsınız?**

- a) Arka lastiklerle yer değiştiririm
- b) Hiçbir şey yapmam.
- c) Lastiklerimi yenilerim.



**6- Görseldeki “engel işareti” hangi araçlarda zorunlu olarak bulundurulur?**

- a) Otobüs, kamyon ve çekicilerde
- b) Motosikletlerde
- c) Traktörlerde



**7- Görseldeki arıza hallerinde kullanılan işaretin adı nedir?**

- a) Dikkat işareti
- b) Engel işareti
- c) Refüj işareti



**8- Normal hava şartlarında aracınız arıza yaptığında görüntüdeki “engel işareti” ni en az kaç metreden görülecek şekilde koyarsınız?**

- a) 20 metreden görülecek şekilde koyarım
- b) 75 metreden görülecek şekilde koyarım
- c) 150 metreden görülecek şekilde koyarım.





**9- Görüntüdeki “engel işareti” ni hangi hallerde kullanırsınız?**

- a) Mola verdiğimde
- b) Aracım arıza yaptığında
- c) Rampa çıkarken



10- Kamyonların karayolunda güvenli seyredebilmesi için uymak zorunda olduğu görüntüdeki ölçülere ne ad verilir ?

- a) Taşıma kapasitesi
- b) Azami ağırlık
- c) Gabari

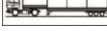
	Tip	Mega Trailer
	Uzunluk	13,00 m
	Geniçlik	2,50 m
	Yükseklik	3,00 m
	Bölüt Hızı	100 km/h
	Tip	Optima
	Uzunluk	13,00 m
	Geniçlik	2,50 m
	Yükseklik	2,70 m
	Bölüt Hızı	90 km/h
	Tip	Kamyon Römork
	Uzunluk	7,20 m
	Geniçlik	2,40 m
	Yükseklik	3,00 m
	Bölüt Hızı	114 km/h
	Tip	Jumbo Kamyon
	Uzunluk	13,00 m
	Geniçlik	2,40 m
	Yükseklik	2,65 m
	Bölüt Hızı	90 km/h

11- Görüntüdeki gibi karayolunda bulunan yan yana iki yol çizgisi neyi ifade eder?

- a) Karayolunun bölünmüş yol olduğunu
- b) Kurallara uymak şartıyla öndeki aracı geçebileceğimizi
- c) Sadece bir yönde geçme yasağı olduğunu



12- Görüntüdeki karayolunda hangi şeridi sürekli işgal etmeniz yasaktır?

- a) Sağdaki şeridi
- b) Soldaki şeridi
- c) Ortadaki tırmanma şeridini

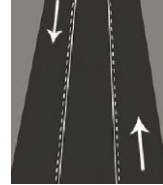

13- Görüntüdeki araçta öndeki kamyonu sollayabilir misiniz?

- a) Karşıdan araç gelmiyorsa sollarım.
- b) Yol müsait de olsa sollamam.



14- Görüntüdeki gibi bir alt geçide yaklaşırken neye dikkat edersiniz?

- a) Yükün azami ağırlığına
- b) Yükseklik gabari sınırlamasına
- c) Uzunluk gabari sınırlamasına



**15- Resimdeki araçla yolcu taşıyabilmeniz için hangi suçtan hüküm almamış olmanız gerekmektedir?**

- a) Çevreyi kirletme suçundan
- b) Cinsel istismar suçundan
- c) Hırsızlık suçundan



**16- Resimdeki araçla yolcu taşıyabilmeniz için hangi suçtan hüküm almamış olmanız gerekmektedir?**

- a) Uyuşturucu kaçakçılığı suçundan
- b) Terör suçundan
- c) Hepsi



**17- Resimdeki araçla yolcu taşıyabilmeniz için hangi yaş aralığında olmalısınız?**

- a) 21 yaşından gün almış olmam ve 66 yaşından gün almamış olmam
  - b) 26 yaşından gün almış olmam ve 66 yaşından gün almamış olmam
  - c) 18 yaşından gün almış olmam ve 65 yaşından gün almamış olmam
- 18- Görüntüdeki araçla aralarında 75 km mesafe bulunan iki şehir arasında yolcu taşımacılığı yapabilmek için hangi yetki belgesine sahip olmalısınız.?**

- a) B2
- b) D2
- c) D4



**19- Görüntüdeki aracı kullanabilmeniz için gerekli olan sağlık raporunu nereden alabilirsiniz?**

- a) Aile hekiminden
- b) Trafik denetleme şube müdürlüğünden
- c) Şoförler odasından



**20- Görüntüdeki aracı kullanıyor olsaydınız aracınızda en az kaç boyun korsesi bulundurmak zorundasınız?**

a) Her 5 koltuk için bir boyun korsesi bulundurmalıyım

b) Her 10 koltuk için bir boyun korsesi bulundurmalıyım

c) Her 14 koltuk için bir boyun korsesi bulundurmalıyım



**21-Görseldeki araç ile ev eşyasını taşımak için hangi yetki belgesine sahip olmalısınız?**

a) K2 veya C1 yetki belgesine sahip olmalıyım

b) K3 veya C3 yetki belgesine sahip olmalıyım

c) B2 veya D4 yetki belgesine sahip olmalıyım



**22- Görseldeki kargo 95 Kg olsaydı bu kargoyu taşımak için hangi yetki belgesine sahip olmalısınız ?**

a) D türü yetki belgesine sahip olmalıyım.

b) M Türü yetki belgesine sahip olmalıyım.

c) B türü yetki belgesine sahip olmalıyım.



**23- Görseldeki kargo 105 Kg olsaydı bu kargoyu taşımak için hangi yetki belgesine sahip olmalısınız ?**

a) B türü yetki belgesine sahip olmalıyım.

b) M Türü yetki belgesine sahip olmalıyım.

c) C türü yetki belgesine sahip olmalıyım.





**24- Görseldeki kargo 105 Kg olsaydı bu kargoyu taşımak için hangi yetki belgesine sahip olmalısınız ?**

- a) D türü yetki belgesine sahip olmalıyım.
- b) B Türü yetki belgesine sahip olmalıyım.
- c) N türü yetki belgesine sahip olmalıyım.



**25- Görseldeki kargo 105 Kg olsaydı bu kargoyu taşımak için hangi yetki belgesine sahip olmalısınız ?**

- a) P türü yetki belgesine sahip olmalıyım.
- b) B Türü yetki belgesine sahip olmalıyım.
- c) K türü yetki belgesine sahip olmalıyım.



**26- Görseldeki yolcu ile ilgili aşağıdakilerden hangisi yanlıştır ?**

a) Yolcu çocuğu ile seyahat edemez.

b) Yolcu çocuğunu kucağına alırsa çocuk ücretsiz seyahat edebilir.

c) Yolcu çocuğuna yan koltukta bilet alırsa %30 indirimli bilet kesilir.



**27- Görseldeki gibi bir yolda hareket ederken nelere dikkat edersiniz?**

- a) Kış lastikleri kullanırım.
- b) Ani fren yaparım.
- c) Takip mesafemi artırırım.



**28- Görseldeki gibi bir yolda hareket etmeden önce nelere**

- a) Hava şartlarının beklerim.
- b) Yaz lastiklerini kullanırım.



**dikkat edersiniz?  
düzelmesini**

c) Yanıma zincir alırım.

**29- Görüntüdeki sürücü yola çıkmadan önce hangi kontrolü yapmamıştır?**

- a) Sileceklerini kontrol etmemiştir.
- b) Far lambalarını kontrol etmemiştir.
- c) Araçtaki yakıt durumunu kontrol etmemiştir.



**30- Görseldeki araç takip sistemleri kullanan firmalara ne fayda sağlar.?**

- a) Araçların bakım zamanlarını takip edilmesini sağlar
- b) Araçların konum bilgilerine anlık ulaşılmasını sağlar
- c) Gidilecek güzergahın belirlenmesini sağlar



**31- Görüntüdeki kişi hangi kişilik tipine sahiptir.**

- a) A tipi kişilik
- b) B tipi kişilik
- c) C tipi kişilik



**32- Görüntüdeki şekiller haritada ne renk gösterilir?**

- a) Sarı
- b) Yeşil
- c) Kahverengi



**33- Görüntüdeki şekiller haritada ne renk gösterilir?**

- a) Sarı
- b) Mavi
- c) Yeşil



**34- Görüntüdeki şekilde park eden araç sürücüsü için ne söylenebilir?**

- a) Empati yapmaya çalışmıştır.
- b) Olumsuz bir davranış sergilemiştir.



**35- Görüntüdeki yolların hangisinde araç kullanırken takip mesafesini arttırdınız?**

- a) Sisli yolda
- b) Görüş mesafesi açık olan yolda
- c) Hepsisi



**36- Görüntüdeki yanlış davranışlar aşağıdakilerden hangisidir?**

- a) Aşırı yükleme
- b) Yolcuların güvenlik önlemi alınmadan taşınması
- c) Hepsisi



**37- Aracınızla seyir halindeyken görseldeki yayayı gördüğünüzde nasıl davranırsınız?**

- a) Hızımı artırır yayalardan önce geçtim.
- b) Korna çalarak yayaları uyarak onlardan önce geçtim.
- c) Durup yol vererek karşıdan karşıya geçmelerini bekledim.



**38- Gideceğiniz yere en hızlı, en kolay şekilde varmanızı sağlayan görüntüdeki cihazın adı nedir?**

- a) Navigasyon cihazı
- b) Araç takip sistemi
- c) GPRS sistemi



**39- Görüntüdeki şekiller haritada ne renk gösterilir?**

- a) Sarı
- b) Kahverengi
- c) Yeşil



**40-Görüntüdeki kişiler hangi iletişim yolunu kullanılmıştır?**

- a) Sözel iletişim
- b) Yazılı iletişim
- c) Görsel iletişim



**41- Görüntüdeki hareket iletim elemanının adı nedir?**

- a) V kayışı
- b) Eksantrik mili
- c) Kompresör kayışı



**42- Görüntüdeki iki araç arasındaki mesafeyi nasıl tanımlarırsınız?**

- a) Takip mesafesi
- b) Durma mesafesi
- c) Fren mesafesi



43-Normal hava şartlarında görüntüdeki aracı kullanıyor olsaydınız önünüzdeki aracı kaç metreden takip ederiniz?

- a) 60 metre
- b) 50 metre
- c) 45 metre



44- Görüntüdeki aracın yükünün boyu en fazla ne kadar taşabilir?

- a) Önden 3 metre arkadan 2 metre
- b) Önden 1 metre arkadan 2 metre
- c) Önden 2 metre arkadan 1 metre



45- Görüntüde ilk yardımın temel ilkeleri verilmiştir. Doğru sıralama sizce nasıl olmalıdır?

- a) Koruma – bildirme- kurtarma
- b) Koruma – kurtarma – bildirme
- c) Kurtarma – koruma- bildirme



46- Görsele göre ilk yardımda bulunan kişilerin yaptığı davranış nedir?

- a) Koruma
- b) Kurtarma
- c) Bildirme



47-Görüntüdeki yaralının hangi yaşam belirtisi kontrol edilmektedir?

- a) Solunum
- b) Kanaması
- c) Kalp atışı



**48-Trafikte siren çalarak ilerleyen görüntüdeki gibi bir araçla karşılaşırsanız ne yaparsınız?**

- a) Ambulansın önüne geçerek öndeki araçları sıkıştırır yol vermelerini sağlarım.
- b) Ambulansa yol vererek uygun koridoraçarım.
- c) Ambulansın arkasına geçerek trafikte daha hızlı ilerlerim.



**49-Görüntüdeki trafikte sizce hangi kural ihlal edilmiştir?**

- a) Hız limitleri aşılmıştır.
- b) Emniyet şeridi ihlal edilmiştir.
- c) Geçiş üstünlüğüne uyulmamıştır.



**50-Görüntüdeki trafik akışında sizce hangi ihlaller yapılmıştır?**

- a) Araçlar karşı yönden gelen araçların şeridini ihlal etmiştir.
- b) Saygısız araç kullanma
- c) Hepsisi



**51-Görüntüdeki araç şoförlerinin davranış şekli sizce hangisidir?**

- a) Nezaket ve saygı
- b) Tedbirsiz araç kullanma
- c) Empati



**52- Görüntüdeki kural hatasının cezai yaptırımını nedir?**

- a) Sürücü ceza puanı ve idari para cezası uygulanır.
- b) Araç 15 gün trafikten men edilir.
- c) Sürücü ehliyetine 6 ay el konulur.
- d) Her hangi bir cezai işleme gerek yoktur.



**53-Görüntüdeki ilk geçiş hakkı üstünlüğü kime aittir?**

- a) Geçiş hakkı 1 numaralı araca aittir.
- b) Geçiş hakkı 2 numaralı araca aittir.
- c) Hangisi hızlı davranırsa o geçer.



**54-Görüntüye göre geçiş hakkı sıralaması sizce nasıl olmalıdır?**

- a)3-2-1
- b)2-1-3
- c)2-3-1

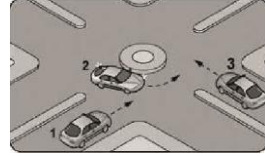

**55- Görüntüye göre geçiş hakkı sizce nasıl olmalıdır?**

- a) 2 numaralı araca aittir
- b) 1 numaralı araca aittir
- c) Araçlar aynı geçiş hakkına sahiptir birbirlerini kontrol ederek geçiş sağlamalıdır.



**56- Görüntüye göre geçiş hakkı sizce nasıl olmalıdır?**

- a) 2 numaralı araca aittir
- b) 1 numaralı araca aittir
- c) Araçlar aynı geçiş hakkına sahiptir birbirlerini kontrol ederek geçiş sağlamalıdır.



**57- Görüntüdeki araç yakıt alırken hangi sistemi kullanmıştır.**

- a) Araç tanımlama ve ödeme sistemi
- b) Araç takip sistemi
- c) Navigasyon



**58- Görüntüdeki ilk yardımcı hangi işlemi yapmaktadır?**

- a) Kanayan yere tampon yapmakta ve kanayan bölgeyi kalpten yükseğe kaldırmaktadır.
- b) Yarayı temizlemektedir.
- c) Solunumu kontrol etmektedir.



**59- Görüntüde size ne anlatılmak istenmektedir?**

- a) Yakıt püskürtme sistemi
- b) Fren sistemi
- c) Ateşleme sistemi



**60- Görüntüdeki ateşleme elemanı aşağıdakilerden hangisidir?**

- a) Enjektör
- b) Kollektör
- c) Karbüratör



**61- Aracınızın görüntüdeki gibi aniden manevra yapmasına rağmen dengesini korumasını sağlayan sistem aşağıdakilerden hangisidir?**

- a) ASR
- b) MSR
- c) ESP



**62- Görüntüdeki işlem ne için yapılır?**

- a) Yakıt seviyesini öğrenmek için
- b) Akü seviyesini öğrenmek için
- c) Yakıt takviyesi yapmak için
- d) Akü takviyesi yapmak için





63- Görüntüdeki işlemin doğru yapılış şekli hangisidir?a)

Sadece artı kutup artı kutba takılır.

b) Sadece eksi kutup eksi kutba takılır.

c) Artı kutup artıya, eksi kutup eksiye takılır.

d) Artı kutup eksiye, eksi kutup artıya takılır.



64- Görüntüdeki evrak kim tarafından doldurulur?

a) Taşımacı firma

b) İthalatçı firma

c) Yol kenarı denetim istasyonu

65- Görüntüdeki evrak en az kaç nüsha düzenlenir?a) 2

b) 3

c) 5

65-Görüntüdeki evrak en az kaç

66- Görüntüdeki belge ne amaçla kullanılır?

a) Eşyaya geçici kabul için kullanılan bel-  
gedir

b) Şehirler arası canlı hayvan taşımacılı-  
ğında geçici kabul için kullanılan belgedir.

c) IRU tarafından bastırılan transit  
geçişte  
kullanılan belgedir.

**67- Görmüş olduğunuz belge ne amaçla kullanılır?**

- a) Eşyaya geçici kabul için kullanılan belgedir
- b) Şehirler arası canlı hayvan taşımada kullanılan belgedir.
- c) IRU tarafından bastırılan transit geçişte kullanılan belgedir.



**68- Görmüş olduğunuz belge aynı m ve mal grubu için kaç gümrük kapısında kullanılabilir?**

- a) 2 gümrük bölgesi
- b) 3 sınır kapısı
- c) 4 gümrük bölgesi



**69- Görmüş olduğunuz belgenin Türkiye'de hangi kuruluş tarafından dağıtılır?**

- a) TBMM (Türkiye Büyük Millet Meclisi)
- b) TOBB(Türkiye Odalar ve Borsalar Birliği)
- c) İTO (İstanbul Ticaret Odası)



**70- Görüntüdeki canlı hayvan taşımada için hangisi doğrudur?**

- a) Özel kafesinde bagaj taşımaya mahsus bölümlerde taşınabilir
- b) Bilet almak şartıyla yolcunun yanında taşınabilir
- c) Bilet almak şartıyla bagajda taşınabilir.



**71- Görseldeki yolcu bagajının taşınması ile ilgili hangisi doğrudur?**

- a) Bu bagaj ücretsiz taşınabilir.
- b) Görseldeki bagajın iki katına kadar ücretsiz taşınabilir.
- c) Görseldeki bagajın üç katına kadar ücretsiz taşınabilir.



**72-Görseldeki aracı yerleşim birimleri dışında en az kaç metre mesafeden takip edebilirsiniz?**

- a) 50 metreden takip ederim.
- b) 35 metreden takip ederim.
- c) 25 metreden takip ederim.



**73- Görüntüdeki tehlikeli madde yüklü araca en az ne kadar mesafede park edebilirsiniz?**

- a) 5 metre mesafede park ederim.
- b) 12 metre mesafede park ederim.
- c) 20 metre mesafede park ederim.



**74- Görseldeki varilin yolcu ile beraber taşınabilmesine ilişkin aşağıdakilerden hangisi doğrudur?**

- a) Nakliye bedeli ödenmek şartı ile bagajda taşınabilir.
- b) Araca özel bölme yapılması durumunda taşınabilir.
- c) Bagaj bölümü de dahil olmak üzere hiçbir şekilde yolcu ile beraber taşınmaz.



**75- Görseldeki belge ile hangisi taşınamaz?**

- a) Tekstil malzemesi
- b) Çabuk bozulan gıda maddeleri
- c) Otomotiv yedek parça

**76- Görseldeki sözleşme hangi taşımacılık**

- a) Arızalı aracı çeken
- b) Otomotiv yedek
- c) Tekstil malzemesi

**77-Görseldeki belgede zorunda değildir?**

- a)Göndericinin adı ve
- b)Taşıma ücretleri
- c)Araç plakası

**78-Görseldeki belge geçersizdir?** a)İstifleme  
b)cenaze sevkiyatı  
c)posta gönderileri  
d)Hepsi

**79-Görseldeki belge geçerlidir?** a)Ankara – taşımada

- b)İstanbul – Mersin arası
- c)İstanbul – Fransaarası yapılan taşımada



**için geçersizdir?**  
veya taşıyan araçlar  
malzeme

**hangi bilgi yazılmak**  
adres

**hangi koşulda**  
şekli bozulduğunda  
yapıldığında  
taşıldığında

**hangi taşımada**  
Sivas arası yapılan  
yapılan taşımada





d) Araç trafikten men edilir.

**84- Görüntüdeki ticari otobüs sürücüsü hangi durumlarda otobüs terminali dışından yolcu alabilir.**

- a) Akşam 21.00 den sonra  
b) Emniyet şeridinde durup trafiği engellemeyecek şekilde istediği saatte  
c) Otobüs terminalinin olmadığı yerleşim yerlerinde yerel yönetimlerce belirlenen alanlarda



**85- Görüntüdeki yolun durumuna göre hangisini yapmak doğrudur?**

- a) Yol boş olduğu zaman hızımı artırarak sollama yaparım.  
b) Sollama yasağı olduğundan em-niyet şeridini kullanarak önümdeki aracı geçirim.  
c) Önümdeki aracı geçmem.



**86- Görüntüdeki belge ticari taşımacılıkta hangi amaçla kullanılır?**

- a) Yalnızca makine ekipmanı taşımalarında eşyanın yükleme standartlarını belirtmek için kullanılır.  
b) Eşyanın hangi ülkede üretildiğini belirtmek için kullanılır



- c) Yalnızca çabuk bozulan gıda maddesi taşımalarında gümrükte beklememek için kullanılır.



**92- Görüntüdeki mola vermiş sürücünün dinlenme şekli doğru mudur?**

a) Hayır, sadece direksiyon başında uyu-  
yarak dinlenebilir.

b) Evet, kesinlikle aracın yatak olarak ayrılan özel bölümünde dinlenebilir.



**93- Bir ticari taşıt şoförü 4,5 saat araç kullandıktan sonra verdiği molada en az ne kadar dinlenmelidir?**

a) 25 dakika    b) 35 dakika    c) 45 dakika



**94- Sürücüler günlük istirahatlerini de birleştirerek haftalık dinlenme süresini 45 saate kadar uzatabilirler. Ancak sürücü, haftalık istirahatini üstlendiği yerin dışında geçirecekse direksiyona en erken kaç saat sonra geçebilir?**

a) 12 saat    b) 18 saat    c) 24 saat



**95- Bir ticari taşıt şoförü 1 günde toplam kaç saat araç kullanabilir?**

a) 7 saat  
b) 9 saat  
c) 11 saat



**96- Bir ticari taşıt şoförü 1 günde kesintisiz olarak kaç saat araç kullanabilir?**

a) 4,5 saat  
b) 5,5 saat  
c) 6,5 saat







**102- Görüntüdeki araçla seyir halindeyken fren yaptığımızda taşıdığımız yük hangi yöne doğru kayar?**

- a)Yükümün konumu değişmez
- b)Sağ kenara doğru kayar
- c)Sol kenara doğru kayar
- d)Aracın gidiş yönüne doğru kayar



**103- Görüntüdeki araçla seyir halindeyken sağa dönüş yaptığımızda taşıdığımız yük hangi yöne doğru kayar?**

- a)Yükümün konumu değişmez
- b)Sağ kenara doğru kayar
- c)Sol kenara doğru kayar
- d)Aracın gidiş yönüne doğru kayar



**104- Görüntüdeki arkadaki araç öndeki aracı en az kaç metreden takip etmelidir?**

- a) Metre cinsinden hız limiti kadar mesafeden takip edebilir
- b) Hızının metre cinsinden iki katı kadar mesafeden takip edebilir
- c) Araç boyunun iki katı mesafeden takip edebilir
- d) Hızının yarısı kadar metre cinsinden mesafeden takip edebilir



**105- Şekildeki resimde aşağıdakilerden hangisi anlatılmak istenmiştir?**

- a) Fren mesafesi
- b) Duruş mesafesi
- c) Takip mesafesi
- d) İntikal mesafesi.



**106- Görüntüde öndeki aracı geçmek isteyen sürücü, geçişe başlamak için solundaki şeride ne zaman girmelidir?**

a) Öndeki araca 200 metre mesafedeysen

b) Öndeki araca takip mesafesi kadar yaklaşıldığı zaman

c) Öndeki araç sinyal lambası ile geç işareti verdiği zaman

d) Öndeki araç sağa çekip durduğu zaman.



**107- Sizi geçmek isteyen sürücülere karşı, aşağıdakilerden hangisinin yapılması yanlıştır?**

a) Geçilen araç aynı hızla devam edebilir,

b) Geçilen araç hızını yavaşlatabilir,

c) Yol vermemek, hız arttırmak ve sola dönüşe geçmek.

d) Geçilen araç yolun sağına yanaşabilir.



**108- Konvoy hâlinde yavaş seyreden araçların arasındaki mesafe ne kadar olmalıdır?**

a) Kendilerini geçmek isteyen araçların güvenle girebilecekleri kadar



- b) Trafik ve yol durumuna göre istenildiği kadar  
c) Araç uzunluğunun üç katı kadar  
d) Aracın cinsi ve teknik özelliklerinin gerektirdiği kadar

**109- Görüntüdeki ambulans şoförünün böyle bir durumda ne yapması gerekmektedir?**

- a) Yol vermeyen aracı ilgili yerlere ihbar eder.  
b) Kenara çekilir yolun açılmasını bekler.



**110- Görseldeki beyaz araç sürücüsü siz olsaydınız ne yapardınız?**

- a) Hızımı artırıp yoluma devam ederdim.  
b) Ambulans şoförüne yol verirdim.  
c) Korna çalarak ambulans şoföründen yol isterdim.



**111-Görseldeki gibi birtrafik kontrolünde trafik polisi sizden hangi belgeyi istemez?**

- a) Ehliyet  
b) Mesleki Yeterlilik Belgesi  
c) Araç muayene belgesi



**112-Öndeki aracı yerleşim birimleri dışında en az kaç metre mesafeden takip edebilirsiniz?**

- a) 50 metreden takip ederim  
b) 30 metreden takip ederim.  
c) 20 metreden takip ederim



**113-Görseldeki kazada tutulan kaza tutanağında arkadaki aracın kusurlu olduğu tespit edilmiştir. Bu durumda öndeki aracın hasarını kim karşılar?**

- a) Öndeki aracın sahibi.  
b) Öndeki aracın zorunlu mali sorumluluk sigortası  
c) Arkadaki aracın zorunlu mali sorumluluk sigortası



**114-Görselde “ kırmızı ok” ile gösterilen ve yolcu koltuğunun hemen üzerinde bulunan istek lambaları ne işe yarar?**

- a) Yolcunun isteği olduğu zaman yolcu yukarıdaki ışığı yakarak görevliyi çağırır  
b) Otobüsün şık ve süslü görünmesini sağlar  
c) Yolcuları aydınlatır

**115-Görüntüdeki ticari yolcu otobüsü ile ilgili olarak aşağıdakilerden hangisi doğrudur?**

- a) Otoyolda bekleme yapan yolcular alınabilir.  
b) Terminal ya da ara duraklar dışında yolcu indirilip bindirilemez.  
c) Otoyolda sadece sığınma cebinde bekleyen yolcular alınabilir



**116-Servis şoförü aracının arkasındaki “DUR” ışıklı işaret hangi hallerde yakmalıdır?**

- a) Taşıt kırmızı ışıkta beklerken  
b) Sadece öğrenci indirip bindirirken  
c) Taşıt arızalanıp yolda kaldığı zaman



**117-Şekildeki bileti alan yolcu kaç saat içerisinde biletinin ücretin tamamını geri alabilir ?**

- a) Hareket saatinin 24 saat önce-sinde  
b) Hareket saatinin 10 saat önce-

YEREL AKADENİZ		MİLLİ YOLCU BİLETİ	
T.C. KAYITLI		T.C. KAYITLI	
İLK KODU		İLK KODU	
YEREL AKADENİZ	YEREL AKADENİZ	YEREL AKADENİZ	YEREL AKADENİZ
YEREL AKADENİZ	YEREL AKADENİZ	YEREL AKADENİZ	YEREL AKADENİZ
YEREL AKADENİZ	YEREL AKADENİZ	YEREL AKADENİZ	YEREL AKADENİZ
YEREL AKADENİZ	YEREL AKADENİZ	YEREL AKADENİZ	YEREL AKADENİZ
YEREL AKADENİZ	YEREL AKADENİZ	YEREL AKADENİZ	YEREL AKADENİZ
YEREL AKADENİZ	YEREL AKADENİZ	YEREL AKADENİZ	YEREL AKADENİZ
YEREL AKADENİZ	YEREL AKADENİZ	YEREL AKADENİZ	YEREL AKADENİZ
YEREL AKADENİZ	YEREL AKADENİZ	YEREL AKADENİZ	YEREL AKADENİZ
YEREL AKADENİZ	YEREL AKADENİZ	YEREL AKADENİZ	YEREL AKADENİZ

sinde

c) Hareket saatinin 5 saat öncesinde

**118-Şekildeki bileti alan yolcu hareket saatinden kaç saat öncesinde biletini değiştirebilir ?**

a) Hareket saatinin 4 saat öncesinde

de

b) Hareket saatinin 8 saat öncesinde

c) Hareket saatinin 12 saat öncesinde

YERİNDENİŞİ		TARİHİ - GİZE		HAREKET SAATİ - HAREKET SAATİ		KULUVE NO - SEAT		KİŞİ GİZLİ - GİZLİ - İSİM	
YOLCUNUN ADI		T.C. KİMLİK NO		PERAK		YOLCUNUN YAŞI		YOLCUNUN CİNSİYETİ	
YOLCUNUN İSİM		YOLCUNUN SOY İSİM		YOLCUNUN DOĞUM YERİ		YOLCUNUN DOĞUM TARİHİ		YOLCUNUN DOĞUM SAATİ	
YOLCUNUN DOĞUM YERİ		YOLCUNUN DOĞUM TARİHİ		YOLCUNUN DOĞUM SAATİ		YOLCUNUN DOĞUM SAATİ		YOLCUNUN DOĞUM SAATİ	

**119-Açık biletlerin geçerlilik süresi ne kadardır?**

a) 6 ay

b) 9 ay

c) 12 ay

YERİNDENİŞİ		TARİHİ - GİZE		HAREKET SAATİ - HAREKET SAATİ		KULUVE NO - SEAT		KİŞİ GİZLİ - GİZLİ - İSİM	
YOLCUNUN ADI		T.C. KİMLİK NO		PERAK		YOLCUNUN YAŞI		YOLCUNUN CİNSİYETİ	
YOLCUNUN İSİM		YOLCUNUN SOY İSİM		YOLCUNUN DOĞUM YERİ		YOLCUNUN DOĞUM TARİHİ		YOLCUNUN DOĞUM SAATİ	
YOLCUNUN DOĞUM YERİ		YOLCUNUN DOĞUM TARİHİ		YOLCUNUN DOĞUM SAATİ		YOLCUNUN DOĞUM SAATİ		YOLCUNUN DOĞUM SAATİ	

DENEME 1									
1	2	3	4	5	6	7	8	9	10
B	A	C	A	B	B	C	A	A	A
11	12	13	14	15	16	17	18	19	20
B	A	C	B	D	C	C	C	A	A
21	22	23	24	25	26	27	28	29	30
C	C	D	D	D	A	A	D	D	D
31	32	33	34	35	36	37	38	39	40
A	D	D	B	B	A	C	D	D	B
DENEME 2									
1	2	3	4	5	6	7	8	9	10
C	C	A	A	A	D	A	B	B	B
11	12	13	14	15	16	17	18	19	20
D	D	C	A	B	C	C	C	D	D
21	22	23	24	25	26	27	28	29	30
C	D	C	C	B	C	B	C	C	C
31	32	33	34	35	36	37	38	39	40
B	C	D	B	D	D	D	B	D	A
DENEME 3									

1	2	3	4	5	6	7	8	9	10
B	C	C	A	D	B	B	D	A	C
11	12	13	14	15	16	17	18	19	20
C	B	D	D	D	B	C	D	B	A
21	22	23	24	25	26	27	28	29	30
A	A	D	A	B	A	A	C	B	C
31	32	33	34	35	36	37	38	39	40
D	C	C	D	D	D	A	A	A	B

**DENEME 4**

1	2	3	4	5	6	7	8	9	10
C	D	B	D	D	A	C	C	A	C
11	12	13	14	15	16	17	18	19	20
B	B	D	C	A	C	A	C	B	D
21	22	23	24	25	26	27	28	29	30
B	D	C	A	C	A	A	A	C	A
31	32	33	34	35	36	37	38	39	40
D	D	A	A	B	B	D	B	C	B

**DENEME 5**

1	2	3	4	5	6	7	8	9	10
C	D	B	D	A	C	B	C	A	B
11	12	13	14	15	16	17	18	19	20
B	C	D	D	B	D	B	B	C	D
21	22	23	24	25	26	27	28	29	30
C	D	D	A	D	C	C	D	A	D
31	32	33	34	35	36	37	38	39	40
D	A	A	D	B	D	D	B	A	D

**DENEME 6**

1	2	3	4	5	6	7	8	9	10
B	D	A	D	A	A	C	A	B	A
11	12	13	14	15	16	17	18	19	20
C	D	C	D	B	A	A	C	A	A
21	22	23	24	25	26	27	28	29	30
C	D	B	C	C	A	D	C	D	C
31	32	33	34	35	36	37	38	39	40
A	D	A	D	C	A	A	B	A	A

**DENEME 7**

1	2	3	4	5	6	7	8	9	10
C	D	A	B	D	D	D	B	D	A

11	12	13	14	15	16	17	18	19	20
D	A	D	C	A	C	D	B	D	C
21	22	23	24	25	26	27	28	29	30
B	D	C	B	A	C	B	C	A	B
31	32	33	34	35	36	37	38	39	40
D	D	B	C	A	A	D	A	C	A

**DENEME 8**

1	2	3	4	5	6	7	8	9	10
D	D	D	D	B	D	B	D	D	A
11	12	13	14	15	16	17	18	19	20
A	C	A	D	C	C	A	C	C	B
21	22	23	24	25	26	27	28	29	30
C	C	D	B	B	D	A	C	A	C
31	32	33	34	35	36	37	38	39	40
A	A	C	A	D	B	A	D	C	C

**DENEME 9**

1	2	3	4	5	6	7	8	9	10
B	C	B	C	A	B	D	C	D	A
11	12	13	14	15	16	17	18	19	20
A	B	B	A	D	B	A	D	A	D
21	22	23	24	25	26	27	28	29	30
B	A	B	D	D	D	C	C	B	D
31	32	33	34	35	36	37	38	39	40
D	B	C	B	A	C	D	A	B	A

**DENEME 10**

1	2	3	4	5	6	7	8	9	10
D	A	D	C	A	C	D	B	A	D
11	12	13	14	15	16	17	18	19	20
D	D	C	A	D	B	B	A	A	B
21	22	23	24	25	26	27	28	29	30
C	D	A	C	B	C	B	C	B	A
31	32	33	34	35	36	37	38	39	40
C	D	A	A	A	D	A	D	A	D

**DENEME 11**

1	2	3	4	5	6	7	8	9	10
D	C	C	A	D	D	D	B	A	B
11	12	13	14	15	16	17	18	19	20
D	D	C	B	A	D	C	A	C	A
21	22	23	24	25	26	27	28	29	30



A	A	D	D	B	D	A	D	C	D
31	32	33	34	35	36	37	38	39	40
B	D	D	D	C	D	A	C	D	C
<b>DENEME 12</b>									
1	2	3	4	5	6	7	8	9	10
C	B	D	D	A	D	C	B	B	C
11	12	13	14	15	16	17	18	19	20
D	C	B	C	A	C	C	A	C	D
21	22	23	24	25	26	27	28	29	30
B	D	A	C	A	C	D	B	A	C
31	32	33	34	35	36	37	38	39	40
C	B	D	C	D	B	A	B	B	B

<b>DENEME 13</b>									
1	2	3	4	5	6	7	8	9	10
A	D	C	D	B	C	B	D	B	A
11	12	13	14	15	16	17	18	19	20
A	C	A	A	D	C	C	A	B	C
21	22	23	24	25	26	27	28	29	30
C	B	A	C	C	C	B	D	B	D
31	32	33	34	35	36	37	38	39	40
B	D	A	D	A	D	B	C	D	D

<b>DENEME 14</b>									
1	2	3	4	5	6	7	8	9	10
C	C	D	A	D	C	D	A	D	A
11	12	13	14	15	16	17	18	19	20
B	B	B	D	B	A	C	B	D	C
21	22	23	24	25	26	27	28	29	30
D	D	A	C	B	C	A	B	D	D
31	32	33	34	35	36	37	38	39	40
C	C	C	D	D	D	D	A	B	C

<b>DENEME 15</b>									
1	2	3	4	5	6	7	8	9	10
D	C	B	A	C	A	D	D	B	D
11	12	13	14	15	16	17	18	19	20
D	C	A	B	B	C	B	C	B	B
21	22	23	24	25	26	27	28	29	30
A	C	A	B	B	B	B	B	D	C
31	32	33	34	35	36	37	38	39	40

D	A	A	D	D	D	B	C	B	D
<b>DENEME 16</b>									
1	2	3	4	5	6	7	8	9	10
B	D	C	A	A	C	A	B	B	D
11	12	13	14	15	16	17	18	19	20
D	C	D	A	C	B	D	C	B	D
21	22	23	24	25	26	27	28	29	30
B	D	C	B	C	D	D	B	A	D
31	32	33	34	35	36	37	38	39	40
A	D	B	D	C	C	B	D	C	C

<b>DENEME 17</b>									
1	2	3	4	5	6	7	8	9	10
D	C	A	C	B	B	B	B	C	B
11	12	13	14	15	16	17	18	19	20
C	C	B	A	B	D	C	A	A	A
21	22	23	24	25	26	27	28	29	30
B	C	A	D	B	B	D	D	C	B
31	32	33	34	35	36	37	38	39	40
C	B	C	D	D	A	C	D	A	C

<b>DENEME 18</b>									
1	2	3	4	5	6	7	8	9	10
C	D	B	B	B	A	B	A	A	C
11	12	13	14	15	16	17	18	19	20
C	A	B	D	C	A	B	C	A	D
21	22	23	24	25	26	27	28	29	30
B	C	C	D	C	D	C	B	A	C
31	32	33	34	35	36	37	38	39	40
A	C	D	C	C	A	B	D	D	B

<b>DENEME 19</b>									
1	2	3	4	5	6	7	8	9	10
D	B	A	D	C	B	D	B	A	A
11	12	13	14	15	16	17	18	19	20
B	C	B	D	C	A	C	B	B	D
21	22	23	24	25	26	27	28	29	30
B	A	A	D	C	B	C	B	C	B
31	32	33	34	35	36	37	38	39	40
A	C	A	B	A	A	B	A	C	D

<b>DENEME 20</b>									
------------------	--	--	--	--	--	--	--	--	--

1	2	3	4	5	6	7	8	9	10
B	D	B	D	A	A	A	C	B	C
11	12	13	14	15	16	17	18	19	20
B	B	B	A	A	A	D	B	B	A
21	22	23	24	25	26	27	28	29	30
B	B	B	C	A	D	B	B	B	D
31	32	33	34	35	36	37	38	39	40
C	A	C	D	C	C	D	C	A	C
<b>UYGULAMA SINAVI</b>									
1	2	3	4	5	6	7	8	9	10
A	B	B	D	A	A	A	C	B	C
11	12	13	14	15	16	17	18	19	20
B	B	B	A	A	A	D	B	B	A
21	22	23	24	25	26	27	28	29	30
B	B	B	C	A	D	B	B	B	D
31	32	33	34	35	36	37	38	39	40
C	A	C	D	C	C	D	C	A	C
41	42	43	44	45	46	47	48	49	50
B	D	B	D	A	A	A	C	B	C
51	52	53	54	55	56	57	58	59	60
B	D	B	D	A	A	A	C	B	C
61	62	63	64	65	66	67	68	69	70
B	D	B	D	A	A	A	C	B	C
71	72	73	74	75	76	77	78	79	80
B	D	B	D	A	A	A	C	B	C
81	82	83	84	85	86	87	88	89	90
B	D	B	D	A	A	A	C	B	C
91	92	93	94	95	96	97	98	99	100
B	D	B	D	A	A	A	C	B	C
101	102	103	104	105	106	107	108	109	110
B	D	B	D	A	A	A	C	B	C
111	112	113	114	115	116	117	118	119	
B	D	B	D	A	A	A	C	B	